

Correio da Lavoura

ORGÃO INDEPENDENTE

PUBLICAÇÃO SEMANAL
—Redacção e Officinas—
Praça Ministro Seabra

DIRECTOR-PROPRIETARIO SILVINO DE AZEREDO—REDACTOR-CHEFE DR. ALVARO MOITIMRO

ASSIGNATURAS:
Anno—6\$000 = Semestre—3\$000
Numero avulso \$100

ANNO III

NOVA IGUASSU

Quinta-feira, 30 de Outubro de 1919

ESTADO DO RIO

NUM. 137

Prophylaxia Rural

ENGENHARIA SANITARIA

O Posto de Prophylaxia Rural desta cidade já está prestando incontestáveis benefícios á nossa população. As prescrições e conselhos medicos emanados do referido Posto devem ser rigorosamente cumpridos e seguidos, porquanto são feitos por competentes technicos, medicos especialistas e conhecedores das condições de vida, condições mesológicas, etc., da nossa população do interior, seja a da cidade como a rural.

A elevação de vistas dos nossos dirigentes, nesse particular, é extraordinária e, por isso, devemos nos congratular com todos os iguassuanos por esse serviço verdadeiramente colossal de que vem de ser dotado o nosso Municipio.

A competência e a dedicação dos profissionais que dirigem o Posto já são sobejamente conhecidas.

Mais uma vez tivemos a feliz e agradável oportunidade de percorrer minuciosamente todas as dependencias do Posto e não podemos conter o nosso entusiasmo pela admirável e intelligente organização, que a tudo e a todos deo o eminente Dr. Mario Pinotti, dignissimo Director, a quem apresentamos as mais calorosas felicitações, que são as do povo deste vasto Municipio.

O alcance do governo é merecedor dos maiores applausos: elle visa a saúde do povo, a qual fortalece o espirito e o corpo, que, assim, se dispõem ao trabalho, á produção, factor primordial da vida economica do Paiz.

Um paiz de vida economica deficiente não pôde viver francamente; tem que viver sob o regimen suffocante das emissões, dos fundings, etc. E os factores da vida economica, em regra, se acham no interior. Do interior sahe a produção que dá renda pelo transporte, pelo intercambio. E como pôde produzir uma população quasi toda doente!...

Não podemos exigir de nós produção maior do que as nossas forças physica e intellectual possam dar.

—O Posto está cogitando do estabelecimento de typo economico de "fossa septica" nas habitações do Municipio, o que, aliás, constitue uma medida preliminar de hygiene, com a qual, mesmo com sacrificio, a população deve concordar, para evitar varios meios de contaminação que se dá com outros sistemas de receptaculo das dejeções. O saneamento individual se faz pelos processos medicos e o do solo pelos da Engenharia Sanitaria. Muito naturalmente o Posto procura typo absolutamente economico para que esteja satisfatoriamente de accordo com as condições de valor locativo dos predios, etc. Dentro em breve o Posto facultará o exame

dos projectos dessa fossa, bem como dará instruções a respeito. Ha necessidade de se reflectir, para que se chegue á conclusão: a par de ser um melhoramento indispensavel á boa hygiene que se impõe, e, tambem um melhoramento de que se dota o predio, que fica, com isso, mais valorizado.

Assim, com a boa vontade e a cooperação do povo o Posto levará a termo os inestimaveis serviços que já vem prestando ao nosso Municipio que precisa progredir material e intellectualmente.

Nota—Para se avaliar dos admiraveis resultados colhidos no Posto de Nova Iguaçu, basta que se consigne o que verificou o illustre Chefe de Prophylaxia, Dr. Belisario Penna, em rapida visita feita ao Serviço. Em uma media de 10 dias depois de assignalada a cura de grande numero de opilados e impaludados, o augmento da hemoglobina orça em 10% e o de globulos vermelhos em 320.000 para cada doente!

O Inspector Agricola de Campos comunicou que as condições do rebanho em alguns municipios dos Estados do Rio e Espirito Santo não são actualmente boas, o que se attribue ás epidemias de febre aphosa e do curso negro, ao pessimo estado das pastagens e á falta de uma orientação segura entre os criadores.

O preço dos productos de pecuaria, diz aquelle inspector, tem subido. O gado de açougue e assim cotado: bovino, 17\$ a arroba; suino, 25\$; aves 2\$ a 3\$. Os bois de trabalho custam 300\$ a 600\$ cada um; um cavalle de tracção, 300\$; um muez, 400\$; Os couros salgados são vendidos a 2\$000 o kilo e os seccos a 3\$000. Ha falta de productos, não havendo grandes vendas.

CHRONICA

No Congresso de Geographia, reunido ultimamente em Bello Horizonte, o Estado do Rio, como os demais da Federação, fez-se representar por uma delegação, composta dos Srs. João Guimarães, Souza Lima e Malloso Maia Forte.

Homens, como estes, de reconhecida competencia, não podiam ser figura apagada no seo dessa illustre assembleia, da qual faziam parte vultos em destaque no scenario scientifico, politico e administrativo do nosso paiz.

Tranquillizei-me, pois, quanto ao brilhantismo do papel que iam exercer os representantes do meu Estado; desse congresso iam sahír bem, dignamente.

Em qualquer emergencia a que fossem conduzidos os debates, no terreno scientifico, no politico ou no administrativo o povo fluminense, pela voz dos seus delegados, não teria motivo para descontentamentos.

E, effectivamente, assim occorreu. Houve, no entanto, quem deslucisse essa commoção de vista, dessa perspectiva harmoniosa, pondo em duvida a competencia desses cavalheiros para o bom desempenho da importante missão que lhes confiara o nosso governo.

Foi reconhecendo a injustiça

juizo, o desacerto dessa voz, que o deputado Cesar Tinoco, num movimento oportuno e justo, occupou a tribuna da Assembléa Fluminense no dia 29 de Setembro ultimo para combater a parvoice e render o preito de reconhecimento e louvor a essa delegação, incumbida de representar o nosso Estado na memoravel reunião da capital mineira.

Disse o representante campista que a impressão deixada em Bello Horizonte por essa delegação foi a mais desvanecedora para nós.

Della nos dá testemunho eloquente o facto de haver sido o Dr. João Guimarães escolhido para saudar o presidente de Minas quando em visita ao mesmo congresso.

Da entrevista concedida a um jornal de Niteroy pelo Sr. Malloso Maia Forte mais evidenciada ficou a acção fecunda e brilhante dos nossos delegados, que abordaram questões interessantes, de manifesta actualidade, como sejam as de limites com o Distrito Federal e varios Estados.

O Dr. João Guimarães foi ainda escolhido para um dos cinco lugares de vice-presidentes da mesa; os Drs. Souza Lima e Sr. Malloso Maia Forte serviram como membros da 5ª e 6ª commissões.

O primeiro dos tres, cujo bom conselho foi sempre ouvido com respeito em varias questões em que o consultaram, teve, por duas vezes, occasião de ser saudado pelos congressistas e pela selecta assistencia.

Uma, no Theatro Municipal, na sessão solemne de abertura, quando fez brilhante improviso em nome do Estado do Rio.

Outra, no Palacio do governo, quando, em nome dos congressistas, respondeu ao presidente de Minas, no banquete que S. Ex. offereceu ao congresso, proferindo um formoso discurso, calorosamente applaudido, de saudação ao Sr. Dr. Arthur Bernardes e fazendo a apologia do Brasil unido.

Ao Sr. Malloso Maia Forte, figura de relevo no nosso scenario politico e administrativo, com brilhante tirocinio de governo, experimentado jornalista, coube servir como secretario da sua commissão e encarregado de elaborar o relatório geral e nessas duas funções deve-se dizer que o ex-Secretario Geral do Estado não ficou inferior aos seus dois illustres companheiros de representação.

Do que ficou dito nas linhas anteriores verifica-se que só temos motivo para contentamento, visto como foi nobre, digna e brilhante a acção dos nossos delegados ao Congresso de Geographia de Bello Horizonte.

Quem pensou de modo contrario foi mal informado ou agiu de má fé.

Alfredo Jardim
O operario brasileiro Antonio Ameral Campos, da Central do Brasil, idealizou e executou um indicador automatico, destinado a informar aos passageiros dos trens as estações de parada e aos passageiros dos bondes as ruas por onde esses vehiculos vão passando. E' um apparelho de incontestavel utilidade. Evita as constantes perguntas aos conductores de vehiculos e libera os passageiros quan-

to aos locais por onde os bondes vão desfilando.

Na zona suburbana da Central do Brasil e da Leopoldina os trens trafegam com varios carros. Não ha um conductor em cada carro. O passagiro deseja saber onde está; o apparelho em questão dilucidou-o. Ao aproximar-se o comboio de uma estação o indicador faz soar o signal de alarma e apresenta o nome da estação.

As experiencias feitas num bond da Ligth com esse indicador automatico deram excellentes resultados, sendo muito felicitado o inventor, que, como já se disse, é modesto operario da Estrada de Ferro Central do Brasil.

Considerações oportunas

As commissões de Agricultura e Fazenda, da Assembléa Fluminense, dando parecer favoravel ao projecto do deputado Nelson Kemp, instituindo o credito agricola, adduziram judiciosas considerações sobre a lavoura, das quaes extraimos os seguintes periodos por nos parecerem importantes:

Não é de hoje a preocupação de organizar-se proveitosamente o credito agricola no nosso paiz.

Infelizmente todas as tentativas têm falhado, ou porque não procuramos seguir os exemplos de outras nações, onde o problema obteve solução, ou porque desejamos crear, sem poder, grandes apparelhos de credito munidos de forte capital, abandonando os empreendimentos modestos, cuja formação aquella lei federal quiz favorecer.

E enquanto perdemos tempo a cogitar sobre a melhor maneira de solver o problema as dificuldades continuam a perturbar o desenvolvimento da primacial fonte de nossa riqueza interna, cujos interesses são, na phrase do saudoso parlamentar e defensor da lavoura, Dr. Ignacio Tosta, os mais altos interesses nacionaes.

E' sabido quanto a nossa agricultura é atrasada. O amanho da terra não avançou ainda a rotina antiga.

Desconhece-se por completo o emprego dos instrumentos aratorios modernos e dos adubos chimicos, os quaes demandam conhecimentos especiaes que a maioria dos nossos lavradores não possuem por faltar-lhes a educação tecnica.

Mas, ainda assim, sem dinheiro, sem credito, sem vias de comunicação, sem braços, onerado de impostos e de tarifas pesadas, emfim, sem auxilio de especie alguma o lavrador rolinheiro esforça-se por vencer todas as dificuldades, ampliando, desenvolvendo as suas lavouras, concorrendo, desse modo, mesmo com sacrificios, para a salvação economica do paiz.

Depois de outras considerações accrescenta:

Os interesses agricolas foram sempre descurados, mal estudados e tratados sem espirito de systematisação, como assumpto de ordem secundaria.

A classe agricola só tem sido objecto das attentões governa-

mentaes quando ha falhas no quadro da receita organentaria e então sobre ella se lançam novos tributos, que venham proporcionar novos recursos a servirem a innumerous fins, menos para premiar ou compensar aos que na vida afanosa e humrada do trabalho da terra offerecem á Nação os meios de que necessita para o custeio dos serviços publicos.

Em 1886 dizia o visconde de Ouro Preto que a pinguem favorecia mais o credito e nem ha quem mais necessite de seu adjutorio do que o pequeno lavrador que, de posse de modesto sítio e munido dos instrumentos proprios para lavoura, derruba a mata, levanta a ruda choupana e lança á terra a sementeira

São João de Merity

Em dias da semana ultime essa prospera localidade da linha auxiliar, alcançou um magnifico dia de festa, pois que alli foi inaugurada, com a maxima solemnidade, a sua nova estação, que, copiosamente ornamentada com bandeiras e flores naturais, apresentava um encantador aspecto.

Pouco depois do meio dia chegaram aquella localidade, em automovel, os Drs. Vasconcellos, Castilho e Cotrim, representantes da administração da Central do Brasil, os quaes foram recebidos pela população local, com geraes aclamações.

Já na plataforma da estação se achavam os srs. D. Placido Broders, vigario da freguezia, Cel. Elyseu de Alvarenga Freire, Cap. Sebastião de Arruda Negreiros, Major Augusto Cesar da Silva, Cel. José Antonio de Carvalho, Manoel Francisco da Rosa e demais pessoas gradas.

Logo após o acto inaugural foi offerecido á administração da Central um delicado "lunch" na residência do sr. Manoel Francisco da Rosa, onde o Cel. Elyseu de Alvarenga Freire agradeceu aos representantes da direcção da nossa principal via ferrea, o grande melhoramento que acabavam de inaugurar.

As 16 horas, a partida do especial, foram levantados calorosos vivas á direcção da Central, ao Deputado Federal Dr. Manoel Reis e ao Dr. Paulo de Frontin.

Durante a solemnidade da inauguração executou lindas partes do seu escolhido repertorio, a banda de musica do Gremio Estrella Fluminense, sob a direcção do sr. Alvaro Christino dos Santos.

O Sr. Dr. Waldemar Pinna, inspector agricola, communicou ao governo deste Estado que os premios instituidos pelo governo fluminense para os expositores fluminenses da 6ª Exposição Nacional de Aves foram contados pela commissão julgadora: 1º premio—Uma chocadeira "Alfa-Pinto" n. 4, para 150 ovos, no valor de 240\$, ao Sr. Novaes, avicultor n. de Santa Theresia.

2º premio—Uma "Alfa-Pinto" n. 1, para 120\$ ao Sr. Nobrega, avicultor n. da Barra do Pirahy.

Expediente

A redacção reservase o direito de recusar todo o artigo que se afaste das normas da imprensa séria...

Os artigos da "Secção do Público" devem trazer a assignatura de seus autores nos respectivos originaes.

Com os Correios

Do nosso amigo sr. Luiz Alves Cavalcanti, recebemos a seguinte carta, para a qual, pedimos a attenção do sr. Agente do Correio desta cidade:

Sr. Redactor do "Correio da Lavoura".

Saudações. Tem a present: o fim de chamar a vossa attenção para o serviço imperfeito e imperdoavel do Correio da localidade. A entrega do "Correio da Lavoura", de que sou assignante, tem sido feita ao bello prazer da Agencia ou do carreiro, pois me fallam 2 numeros que apenas de reclamaios não foram ainda entregues...

GREMIO BENEFICARIO COELHO NETTO

Para depois de amanhã está marcada mais uma sessão dessa nova agremiação, a fim de tratar de varios assumptos que se relacionam com a vida da sociedade.

Por nosso intermedio a directoria do Gremio, solicita o comparecimento dos sr. associados a referida sessão, a qual realisar-se-á ás 19 horas.

Vida Social

A epheemeridade de 23 do corrente assignou a passagem do anniversario natalicio do nosso jovem amigo sr. João Correa, applicado alumno do Collegio Pedro II e magnifico poeta pertencente a elite social desta cidade, onde é muito bemquisto.

Em 27 do andante fez annos o intelligente menino Enrico, filho do nosso bom amigo sr. Dr. Antão de Mello Bernardes e de D. Luiza Pinheiro Bernardes, moradores em Paty do Alferes.

Em igual data fez annos o sr. Major Targino Barcellos, morador em Paty do Alferes.

Ainda neste dia viu passar a sua data intima a senhorita Marietta Soares, filha de sr. Francisco de Faria Soares e de D. Sebastiana Soares, residentes nesta localidade.

Grande foi o numero de pessoas de amizade da anniverariante que, nesse dia compareceu a sua residência, a fim de lhe fazer o lauto jantar fi de o qual teve inicio animado baile, que terminou alta madrugada.

Abrilhantou a pleadida festa uma orchestra desta cidade composta dos jovens Samuel Pinna, Henrique Ficher e Floriano Peixoto.

Registrou-se a morte do neto do sr. José Martins Coimbra, morador na Capital.

Em igual data foi muito comemorada por seus amigos e admiradores o neto do sr. Dr. de Mello, tal como Advogado nesta cidade, onde é muito apreciada pelas suas bellas qualidades do caracter e do fino esculheiro.

Passou hontem a data intima do sr. João Martins Duarte, agricultor negociante nesta cidade.

Vê passar hoje a sua data natalicia o nosso velho amigo sr. Manoel Moira, estab. no Registro Civil em Paty do Alferes.

Depois de amanhã fallecia a exma. sra. Luiza, esposa do sr. Augusto José estimado proprietario em Paty do Alferes.

Depois de amanhã fallecia a exma. sra. Luiza, esposa do sr. Augusto José estimado proprietario em Paty do Alferes.

Depois de amanhã fallecia a exma. sra. Luiza, esposa do sr. Augusto José estimado proprietario em Paty do Alferes.

METEMPSYCOSE

(SONETO)

Do distincto poeta e estimado collega—Victorino Santos—em retribuição ao seu bello—"Soneto"—de Espiritista.

Alma! Se Te desprendes da matéria, Esta volta a ser po, ou lama, ou lodo, E desce á terra, aos vermes, como bôdo... Mas, sôbes, qual vapor, a Vida Ethérea!

Alma! Sôpro Divino! essencia Aérea! A's vezes, sâis d'um rico e bello gôdo, E torna a encarnar Te, A Mesma, em tôdo O corpo que, ao nascer, vive em miséria!...

E's Sôl que dá calor ao corpo —terra— A carne humana —barro que Te encerra— E's Luz que de vigor vital nos empre!...

No mundo tudo môrre, e nada vai, Sômente Tu, porém, és immortal, E viverás, emfim, por todo o sempre!

N. Iguassú

AMERICCO VESPUCCIO DE MELLO

mais uma data intima a nosso prezado amigo Dr. Carlos Candido Noivos, distincto Chirurgião Dentista com consultorio nesta cidade e residente em Marechal Hermes.

Em 26 do andante completou o seu 1.º anniversario o interessante menino Walter, filho do nosso amigo sr. José Coimbra, empregado no Commercio da Capital e de sua esposa D. Edith Coimbra.

Transcorreu em 16 deste a data intima do nosso jovem amigo sr. Antonio Bernardes de Freitas, distincto estudante de preparatorios e filho do nosso amigo sr. Cap. João Vicente de Freitas, acreditado fazendeiro e de sua exma. esposa D. Edith Bernardes de Freitas, residentes em Paty do Alferes.

Viu passar em 18 do andante o seu anniversario natalicio a exma. sra. D. Maria Angelica Coimbra, esposa do sr. Belarmino Alves Martins Coimbra, residente em Paty do Alferes.

A 20 do fluente festejou a passagem de sua data natalicia a senhorita Nair Malheiros, filha do sr. Lorim Francisco Malheiros, morador em Paty do Alferes.

CASAMENTOS

Realisou-se em 18 deste, na Capital, o enlace matrimonial do sr. Pte. João Gomes da Cruz com a gentil senhorita Henriqueta de Barros Souza e Mello.

Os actos civil e religioso foram effectuados na residencia do noivo, á rua Dois de Maio, na estação de Sampaio, e foram paronymphados: o civil pelo sr. Cap. Izidro Marba e o religioso pelo sr. Ildelfonso Campello e senhora.

Variedades

Nunca peças a pessoa alguma sem estar certo de obter o que desejas.

Um pobre medico de provincia, que teve de vir passar uns dias na capital, foi hospedar-se em casa de um amigo, para os lados de S. Christovão. Da janella do seu quarto, viu passar enterros e enterros que se dirigiam para o cemiterio proximo. E commentava: —Safal que têm sorte, estes medicos d'aqui! Não lhes falta que fazer!...

A doença do sono na Africa Occidental existe ha cerca de cem annos e tem sido baldada todos os esforços para lhe encontrar remedio. E' escarpante fatal.

A população maxima de Jerusalem dá conta de haverem de 20,000 almas.

A fonte da vida e a sciencia. Em caso de duvida, o juiz supremo é a consciencia.

Já fui amado e querido. Tendi do teu coração, Agora sou vassourinha Com que tu varras o chão.

K. PRICE

ATTENÇÃO!! A casa mais barateira Casa Popular de Chain & Comp. Completo sortimento de fazendas, armarinho, roupas feitas, calçados e chapéus de sol e para cabeças, secos e molhados e genero do Paiz—Louças e Ferragens

AO LADO DO HOTEL ROSA—PRATEADO—PRATEADO AO CORREIO PATY DO ALFERES—STADO DO RIO

Marques Canario, filho do antigo negociante da rua do Hospicio sr. Manoel Marques Canario e irmão do nosso distincto amigo Dr. Marques Canario, competente clinico da Pharmacia Santo Antonio, desta localidade.

O finado era muito moço ainda e fazia parte da imprensa naval. A familia do distincto morto, e, especialmente ao Dr. Marques Canario, apresentamos sentidos pezarres.

Desde o dia 27 do corrente que o lar do nosso amigo sr. João Martins de Azeredo, filho do director desta folha, e de sua esposa D. Laura Sampaio de Azeredo, acha-se coberto de rigoroso luto pelo doloroso desaparecimento de sua filha Maria de Lourdes.

Lamentando profundamente o rude golpe que acaba de os encher de de luto cruciante dor, apresentamos aos paes da querida Maria de Lourdes, nossa sentidos condolencias.

GASTÃO TAVARES DRUMMOND

Na segunda-feira, realisou-se na Igreja da Candelaria a missa que, por alma da deitosa joven Gestão Tavares Drummond, mandou celebrar sua familia e os alumnos do Mosteiro de S. Bento.

A missa mandada rezar pela familia do extincto foi celebrada no altar do extincto no altar do S. S. Sacramento.

A cerimonia compareceu avullado numero de senhoras e cavalheiros das relações da familia Drummond.

Nesta typographia encontram-se á venda cartões de visita e convites paramissa e enterro. — Aceitam-se encomendas de todos os trabalhos concernente a esta arte a preços da Capital.

BORDADEIRAS E

COSTUREIRAS A'

MACHINA

Precisa-se na Fabrica de Roupas

Branças de Senhora

R. PHILIPPO OTTONI, 31

RIO DE JANEIRO

"CASA LEITÃO"

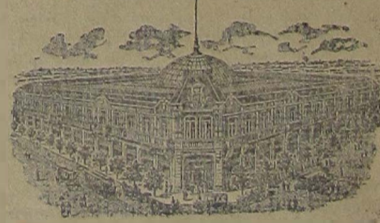

GRANDES ARMAZENS DE FAZENDAS ARMARINHO-ROUPAS Largo de S.ª Rita.

CASA FLORA

MATRIZ—R. OUVIDOR, 61 —Telephone 1821 Norte—Filiat:—Rua Gonçalves Dias, 30 —Telephone Central 486— Casa especial em trabalhos de flores naturaes artisticamente executados— Côroas para enterros de todos os preços e feitos. Sementes novas

CANDIDO NOGUEIRA & C. Rio de Janeiro

(LINHA AUXILIAR—E. F. C. B.)

Vertical text on the right edge of the page, including names like 'JURE...', 'TONICO VEC...', 'CARLOS CAND...', 'BRIDES OU PONTE...', 'CONSULTORIO...', 'RUA DE JANEIRO...', 'CARTÃO...', 'PAR...', 'PRACA DA REP...', 'ENDE...'.

Maria Ignacia dos Reis Gama

João Ferreira da Gama, Antonio Soares Nello e Laura Reis Soares convidam os seus parentes e pessoas de suas relações para assistirem a missa, que, por alma de sua esposa, cunhada e irmã, **MARIA IGNACIA DOS REIS GAMA** mandam celebrar na Matriz desta cidade no dia 6 do mez vindouro, ás 9 1/2 horas da manhã; se confessando desde já, eternamente gratos a todos que assistirem a esse acto religioso.

JUREMA

TONICO VEGETAL

com um só frasco o seu cabelo cresce fica lúcido e livre da terrível caspa e todas as molestias do couro cabeludo.
Vidro, 25—Pelo correio 35.
A venda nas Perfumarias, Drograrias e Pharmacias.
Deposito Geral—PERFUMARIA SILVA—Rua do Theatro n.º 9 Rio de Janeiro

Carlos Candido Novaes CIRURGIO-DENTISTA



Especialista nestes trabalhos de dentes.
Coroas de ouro de 20\$ a 30\$
Pivots de 20\$ a 25\$—Obturações e restaurações a ouro 10\$ a 25\$—Obturações a porcellana ou platina 10\$ a grânito 5\$
Brides ou Pontes de 35\$ a 300\$
Dentaduras de 20\$ a 120\$
Todos os trabalhos são garantidos e em prestações mensaes.
Consultorio em Nova Iguaçu na Rua Marechal Floriano Peixoto as terças, quintas e sabbados das 12 ás 4 horas da tarde.
Consultorio e residencia em Marechal Hemes, Av. Frontin 55 as segundas, quartas, sextas e domingos das 6 ás 11 da manhã.

EDICÇÕES DA LIVRARIA Drummond

NOVA CARTILHA INFANTIL pelo prof. O. de Souza Reis. Adoptada nas Escolas do Districto Federal — Um volume cartonado \$700
VOCABULARIO MILITAR, pelo Coronel Candido Borges Castello Branco. Utilissimo manual para os spcios das linhas de Tiro, voluntarios e praças.—Um volume bem impresso e cartonado 2\$500
NOÇÕES DE HISTORIA DA PHILOSOPHIA, pelo prof. Leonel Franca S. J. Este livro, unico na lingua vernacula, deve figurar em toda a estante. —Um volume primorosamente impresso e encadernado 7.5000
500 EXPRESSÕES FRACCIONARIAS, pelo Prof. O. de Souza Reis. Obra indispensavel aos Srs. professores e alumnos. — Um volume portatil bem enc. 6\$000
ACCIDENTES NO TRABALHO pelo Dr. Andrade Bezerra, professor de Direito Civil na Faculdade do Recife e Deputado Federal. Commentario á lei n. 3.724 de 15 de Janeiro de 1919, acompanhados do regulamento n. 13498 de 12 de Março do mesmo anno. Um volume brochado 1\$500
APONTAMENTOS DE CHIMICA GERAL, — pelo Prof. Leonel Franca S. J. Organizados de accordo com os programmas officiaes para uso dos preparatorianos e candidatos ás escolas superiores. 1 volume encadernado 4\$000
DEVERES DOS HOMENS por Sylvio Pellico, tradução do Dr. Antonio de Castro Lopes, segunda edição. Obra eminentemente moral.—Um volume elegantemente cartonado. 2\$000
Felo correio mais \$500 por volume
—LIVRARIA DRUMMOND—
Rua do Ouvidor, 76
Rio de Janeiro



Tosse? Bronchite? Tuberculose?

O CONTRATOSSE

Em pouco mais de 1 anno recebeu mais de 3000 attestados verdadeiros
O CONTRATOSSE Cura: Tosses rebeldes, Bronchites chronicas, Fraqueza pulmonar, Coqueluche, Constipações, Afecções bronchicas, Asthma.
CURA: Rouquidões, Insomnias, Escarros sanguineos, Dores no peito e nas costas. Efficacissimo na Tuberculose e hemoptises, tomando-o convenientemente.
Deposito em todas as drograrias. Venda-se nas pharmacias. Preço 2.500. Não vos deixeis enganar! Aceitae só o CONTRATOSSE. Laboratorio. R. de Sant'Anna 216. RIO DE JANEIRO

Gasa Santo Antonio

Deposito de cigarros, charutos, fumos desfiados e em corda e artigos para fumantes
Vendas por atacado e a dinheiro a vista
Velas de cera, imagens, orações e sementes de hortaliças, novas e garantidas.—Preços modicos
ANTONIO MARQUES DE OLIVEIRA
Serviços funerarios, caixões e coroas fúnebres e artigos para finados
R.M. FLORIANO PEIXOTO, 82
Nova Iguaçu— E. do Rio

BIRO DE MELLO ADVOGADO

RUA BERNARDINO MELLO
Nova Iguaçu

GABINETE DENTARIO

Dra. Rosa Martins Lopes
Trabalho garantido, a preços reduzidos
EXTRACÇÕES SEM DOR
Rua Marechal Floriano, esquina da Capitão Raunheite
Nova Iguaçu

Serviço de Prophylaxia Rural

POSTO DE NOVA IGUAÇU
Conselhos ao Povo
Do immundo costume de obrar no chão nascem todas as doenças de lombrigas e de outros vermes intestinaes (opilação, anemia, convulsões, alaqueis, etc.), além da febre typhoide, das febres typhicas, dysenterias, diarrheas e quasi todas as doenças dos intestinos. O meio seguro de evitae as é lerem casa uma boa lairina, feita pelo modelo indicado pelo Posto Sanitario.

MALEITAS Pilulas de Cafearina DE **Abreu Sobrinho** CURA EM 3 DIAS

PHARMACIA FLUMINENSE

Completo sortimento de drogas, productos chimicos, especialidades pharmaceuticas, homeopaticas e toda a especie de accessorios concernentes a este ramo de negocio.
Aviam-se receitas e pedidos a qualquer hora do dia ou da noite, com escrupulo e presteza, a preços modicos.

Sebastião Herculano de Mattos

RUA CEL. BERNARDINO MELLO—NOVA IGUAÇU
ESTADO DO RIO

HORTULANIA - Casa Especial de Horticultura

Estabelecimento mais antigo e importante neste genero
77. RUA DO OUVIDOR, 77
Grande sortimento de Ferramentas, Utensilios e accessorios para a lavoura
OBJECTOS PARA TODOS OS MISTERES DE JARDINAGEM E LAVOURA
Plantas de ornamento, Fructeiras, Roseiras, Dhalias, Bulbos, Batata, Rhysomas, etc.
Gaiolas e Alimentos para Canarios
PÓ DA PERSIA
CHA' MINEIRO E PAULISTA
Sardol
Sementes novas de Hortaliças, Flores e Agricultura
O unico remedio officinal contra o carrapato no gado, empregado por todos os criadores do Brazil.
Agencia de Productos Veterinarios
E. Carneiro Leão & C.
Telephone N. 1352 — Norte — Rio de Janeiro

Banco Hypothecario do Brazil

Avenida Rio Branco 48, TELEPH. 2320NORTE—CAIXA POSTAL 628
ENDEREÇO TELEG. "BANHYB—RIO

Operações Bancarias Geraes — Penhores

CARTEIRAS: Hypothecario e do Banco Popular

CAIXA ECONOMICA

Contas Correntes

sob a fiscalização do Governo com deposito desde 1\$000 com JUROS DE 6 % ao anno até 20.000\$000

DEPOSITO A ORDEM E A PRASO FIXO

PARC HOTEL TELEPHONE 2339 NORTE

Com 100 bons quartos, dos quaes 60 tem agua corrente. Serviço de 1.ª ordem.—Preços por pessoa, 4\$ diários e 100\$ a 120\$ mensaes

Pereules, Silva & Comp.

PRACA DA REPUBLICA, 211 Esquina da Rua Senador Euzebio Distante da Estação Central 80 metros

ENDEREÇO TELEGRAPHICO — "PARC"

—RIO DE JANEIRO—

J. A. RODRIGUES & C.

CAIXA POSTAL N. 654—END. TELEG. ANTORRADRI—RUA DO ROSARIO, 90 E 92
RIO DE JANEIRO
ARMAZEM RODRIGUES—FUNDADO EM 1872

Importação e Exportação

Das melhores e afamadas marcas de Vinhos Hespanhóes, Francezes, Portuguezes e Italianos
UNICOS REPRESENTANTES DO WHISKY D. C. L.
Depositarios do delicioso tempero **COLORAU TIGRE** (Bandeira he
Secção de Cereaes
Compram qualquer quantidade de Feijão Branco, Mamona, Farinha de Mandioca, etc. Pagando a vista os melhores preços do

HOMŒOPATHIA
COELHO BARBOSA & C.
 RUA DOS OURIVES, 38 E QUITANDA, 106
 RIO DE JANEIRO

ALLIUM SATIVUM
 Inegualavel na cura da influenza e constipações em 1 a 3 dias

MORRHUINA
 Oleo de fígado de bacalhão homœopathia. O melhor fortificante.



Vende-se em todas as pharmacias e drogarias do Brazil

PRAIA DE GUARATIBA - Deliciosos Passeios

Vinde todos conhecer estes novos e pittorescos passeios da Estação de Campo-Grande á PRAIA DA PEDRA e á ILHA, em bonds electricos, viagens rapidas e confortaveis com uma série interminavel de lindos e surprehendedes panoramas! — VINDE ver uma NOVA e GRANDE CIDADE que surge e progride com rapidez maravilhosa! — Sítios encantadores para pic-nics, passeios nos campos e no mar, optimo serviço de BAR-RESTAURANT BEIRA-MAR na Praia da Pedra, Trens da E. F. Central- Ramal de Santa Cruz—Estação de Campo-Grande

Pondes Electricos em correspondencia com os trens

SAL DE MACAU

O mais puro sal nacional. O mais rico em substancias alimenticias. Incomparavel nas salgans de carnes e dos pescados. Unico proprio para o gado.

Applicação vantajosa na industria de lacticinios. O melhor producto á venda no mercado. Sal de todos os typos e qualidades: grosso, fino, triturado e moído.



Importação em grande escala das suas salinas de Macau no Rio Grande do Norte, a mais importante do Brazil

SAL USINA - Typo Especial beneficiado
 FAÇAM SEUS PEDIDOS DIRECTAMENTE

Companhia Comercio e Navegação
RUA DA ALFANDEGA, 5 1º andar Rio de Janeiro
 Caixa Postal 383—Telephone Norte 3903 Endereço Telegraphico "UNIDOS"
 Fornecimento em saccaria de algodão, aniagem, etc.
 Todos os pesos á vontade dos compradores.

COOPERATIVA PROGRESSO
 SECCOS E MOLHADOS

Cereaes por atacado e a varejo—Fazendas Ferragens Armario, Louças, e mais artigos concernentes a este ramo de negocio.

Preços sem competidor

Antonio Kaunheite Junior
 VENDAS SO' A DINHEIRO
 RUA MARECHAL FLORIANO PEIXOTO, 34 E 36 Esquina da Avenida Coronel Francisco Soares
 NOVA IGUASSU—E. DO RIO

AÇOUGUE IDEAL

Crise! Carestia!
 E' QUE NAO SOFFRERAO TODOS AQUELLES QUE SE SUPPRIMEM DE SUPERIOR CARNE VERDE.

José Moreira & Filho
 RUA MARECHAL FLORIANO PEIXOTO

Commissões, Importadores, Exportadores, e Industriaes

SEQUEIRA VEIGA & C.
 RUA ACRE, 82—RIO DE JANEIRO
 Caixa do Correio, 2
 Telephones, Norte 576--5593
 Endereço telegraphico "Pombal"
 Codigo A. B. C. 5ª Edição
 Ribeiro—Brasil

Fabrica de Carnes em conservas

EXTRACTOS E ADUBOS EM BOA-VISTA—E.F.C.B.—ESTADO DO RIO

Industrias Reunidas
 Em formiga:—Estrada de Ferro Oeste de Minas

SAUVAS!

MARAVILHA PAULISTA

O MAIS APERFEIÇADO APARELHO PARA MATAR FORMIGAS. NAO NECESSITA DE BRAZAS; PRODUZ UM GAZ VENENOSISSIMO, DE EFEITCS FULMINANTES — EXITO INFALLIVEL. CUSTO DIMINUTO. TRANSPORTE E APPLICACAO FACILIMA. TUDO ENCRERADO EM UMA BOLSA, PESANDO APENAS 4 1/2 KILOS.

A PEDIDO FORNECEMOS PROSPECTOS EXPLICATIVOS COM ILLUSTRACOES, PROMOVEMOS DEMONSTRACOES PRATICAS EM QUALQUER LOGAR.

DEPOSITARIOS GERAES
WERNER, HILPERT & C.

Rua da Alfandega, 99
 SOBRADO
 Rio de Janeiro

OS INVISIVEIS
 S.: P.: H.:

A todos os que soffrem de qualquer molestia, esta sociedade enviará, livre de qualquer retribuição, os meios de curar-se.

ENVIEM PELO CORREIO, em "carta fechada"—nome, morada, symptomas ou manifestações da molestia — e sello para a resposta, que receberão na volta do correio.

CARTAS AOS INVISIVEIS
 CAIXA DO CORREIO, 1125
 Rio de Janeiro

CORREIO DA LAVOURA
 ANNO III
 1ª Lavouira e os legisladores

A situação da nossa lavouira está preocupando os delegados do povo brasileiro nas comissões legislativas.

Nossa imprensa, por sua vez, não se dá por satisfeita com o estado da sociedade, não se dá por satisfeita com o estado da lavouira, não se dá por satisfeita com o estado da agricultura, não se dá por satisfeita com o estado da industria, não se dá por satisfeita com o estado da educação, não se dá por satisfeita com o estado da moralidade, não se dá por satisfeita com o estado da prosperidade industrial.

Na sessão de 23 de maio do deputado Raul Nascimento, o Sr. Antonio Leal, tratou da situação da lavouira, e declarou que a situação da lavouira é muito grave, e que a situação da lavouira é muito grave, e que a situação da lavouira é muito grave.

Uma grande empresa de lavouira, a Lavouira Paulista, está sendo fundada em São Paulo, e a Lavouira Paulista está sendo fundada em São Paulo, e a Lavouira Paulista está sendo fundada em São Paulo.