

FICHA DE META DADOS – CEDIM 2019/1	
Nome da Pasta	Arquivo de Plantas da Prefeitura da Cidade de Nova Iguaçu
Autor/Instituição	Secretaria Municipal de Infraestrutura- SEMIF/ Subsecretaria de Urbanismo de Nova Iguaçu.
Número de Documentos	2
Quantidade e tipo de documentação	Uma planta de loteamento
Dia/ Mês/Ano	26/01/1955
Série	03/55
Formato	Personalizado
Resumo	O acervo contempla tanto plantas residenciais e comerciais, quanto plantas de loteamento na cidade de Nova Iguaçu na primeira metade do século XX. Depositadas junto a Secretaria Municipal de Infraestrutura-SEMIF/Subsecretaria de Urbanismo de Nova Iguaçu, a documentação possui dados como nome do proprietário, logradouro, dimensões do terreno e profissional responsável pela obra. Dentre as plantas já digitalizadas, está o prédio da câmara Municipal, edificada em 1907 sendo posteriormente ocupado pela Prefeitura Municipal até sua demolição em 1964. Loteamento de bairros inteiros como Austin, Vila Anita e Caiçara. A maior parte da documentação



MINISTÉRIO DA EDUCAÇÃO
UNIVERSIDADE FEDERAL RURAL DO RIO DE JANEIRO
INSTITUTO MULTIDISCIPLINAR – CAMPUS NOVA IGUAÇU
CENTRO DE DOCUMENTAÇÃO E IMAGEM



	encontra-se em bom estado, mas também pode conter marcas de dobraduras e desgaste pelo manuseio contínuo.
Palavras-Chave	Planta; Nova Iguaçu; Vila Jurema; Avenida Maranhão; Rodovia Presidente Dutra;
Notas explicativas	***

PREFEITURA MUNICIPAL DE NOVA IGUAÇU



ACERVO DIGITALIZADO 03/55

PROCESSO: _____ / _____

REQUERENTE: Jane Ferreira da Silva

ASSUNTO: tratamento

ANDAMENTO DO PROCESSO

DESTINO	DATA	DESTINO	DATA
Ap. Proc.	26/01/55		
	58/19/55		

ANEXO: _____



ARQUIVO DE PLANTAS

CENTRO DE DOCUMENTAÇÃO E IMAGEM
INSTITUTO MUNICIPAL DE PLANEJAMENTO

P.M.N.I.
ARQUIVO DA D.E.
PLANTAS 3/55

Vila Jurema

Planta para loteamento de uma área situada Avenida Maranhão em Nova Iguaçu.

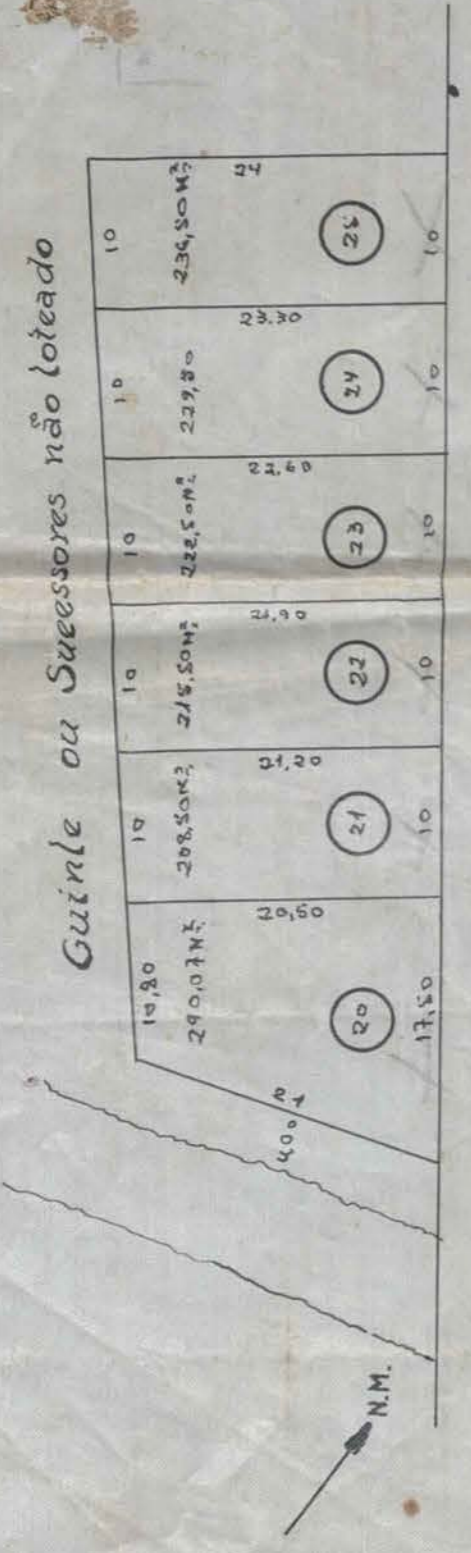

Quilte ou Sucessores não loteado

Relação pelo proc. 5899/54
5899/12

Rodovia Presidente Dutra → São Paulo

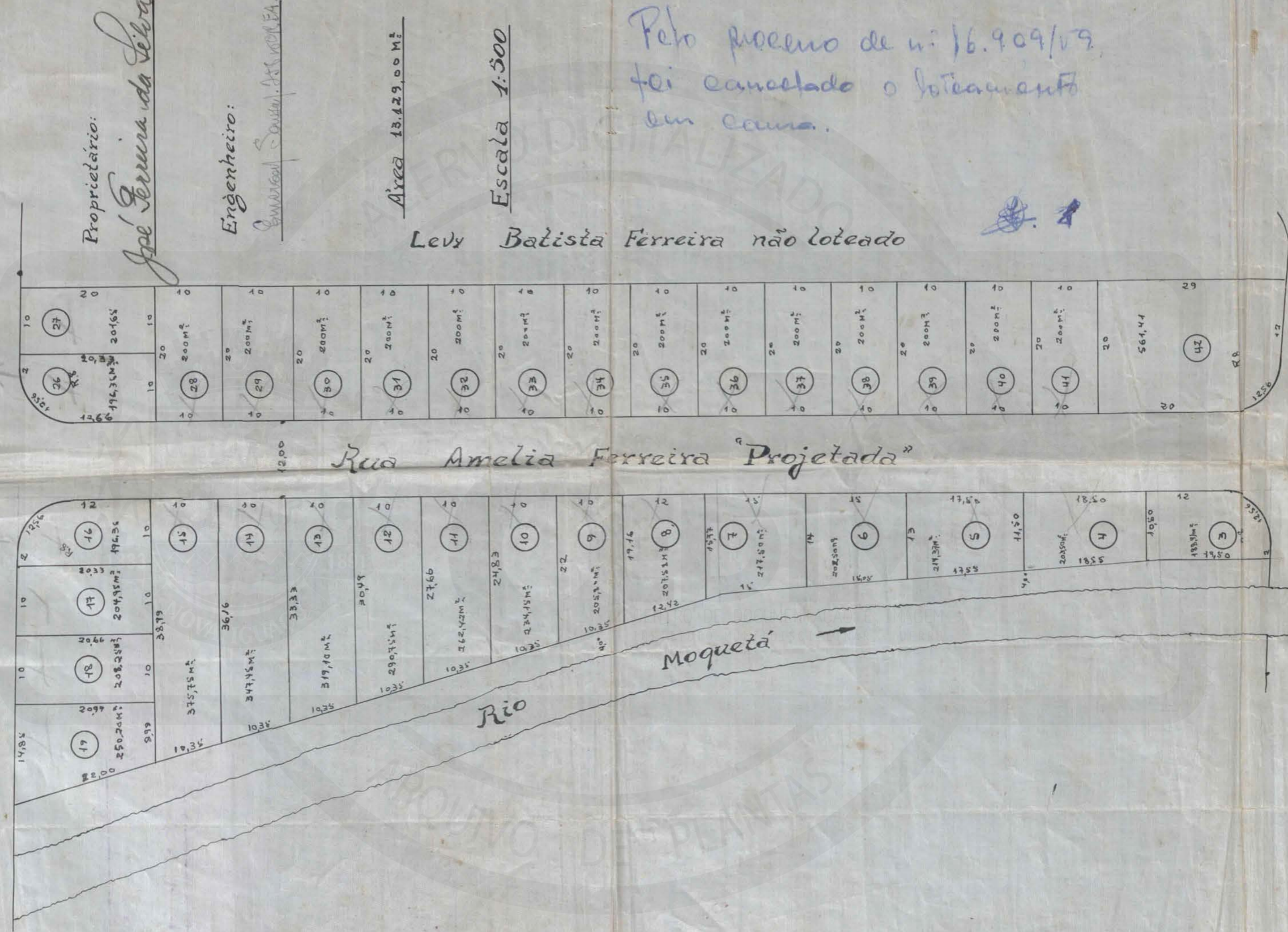

Proprietário:
José Ferreira da Silva

Engenheiro:
Emmanuel Coutinho, SCS, CRM EA, 5059/40

Área 13.129,00 m²

Escala 1:500

Levy Batista Ferreira não loteado

Pelo processo de n.º 16.909/59, foi cancelado o loteamento em curso.

Rua aberta pela P.M.N.I.



APROVO, sujeitando-se o Requerente ao cumprimento das obrigações que assumiu ao assinar na D. A. o termo de

Em 20/06/55
Em 01/11/55

Prefeito

01

ACERVO DIGITALIZADO



CEDIM
CENTRO DE DOCUMENTAÇÃO E IMAGEM
INSTITUTO MULTIDISCIPLINAR - UFRRJ



ARQUIVO DE PLANTAS