

<b>FICHA DE META DADOS – CEDIM 2019/1</b>	
<b>Nome da Pasta</b>	Arquivo de Plantas da Prefeitura da Cidade de Nova Iguaçu
<b>Autor/Instituição</b>	Secretaria Municipal de Infraestrutura- SEMIF/ Subsecretaria de Urbanismo de Nova Iguaçu.
<b>Número de Documentos</b>	2
<b>Quantidade e tipo de documentação</b>	Uma planta de loteamento
<b>Dia/ Mês/Ano</b>	37/07/1952
<b>Série</b>	08/53
<b>Formato</b>	***
<b>Resumo</b>	O acervo contempla tanto plantas residenciais e comerciais, quanto plantas de loteamento na cidade de Nova Iguaçu na primeira metade do século XX. Depositadas junto a Secretaria Municipal de Infraestrutura-SEMIF/Subsecretaria de Urbanismo de Nova Iguaçu, a documentação possui dados como nome do proprietário, logradouro, dimensões do terreno e profissional responsável pela obra. Dentre as plantas já digitalizadas, está o prédio da câmara Municipal, edificada em 1907 sendo posteriormente ocupado pela Prefeitura Municipal até sua demolição em 1964. Loteamento de bairros inteiros como Austin, Vila Anita e Caiçara. A maior parte da documentação



MINISTÉRIO DA EDUCAÇÃO  
UNIVERSIDADE FEDERAL RURAL DO RIO DE JANEIRO  
INSTITUTO MULTIDISCIPLINAR – CAMPUS NOVA IGUAÇU  
CENTRO DE DOCUMENTAÇÃO E IMAGEM



	encontra-se em bom estado mas também pode conter marcas de dobraduras e desgaste pelo manuseio contínuo.
<b>Palavras-Chave</b>	Planta; Nova Iguaçu; Fazenda da Posse; São Thomé;
<b>Notas explicativas</b>	***



Proj. no 2886/53  
 foi dispensado a colocação  
 meu. fo. neste loteamen-  
 to. em 13-8-53  
 Rui

P. M. N. I.  
 ARQUIVO DA D. E.  
 PLANTA Nº 8/53

# BAIRRO S. THOME

## PLANTA DE LOTEAMENTO DOS SÍTIOS 4-5-6 DA RUA C E 50-51-52 DA RUA D - PLANTA 5 DA FAZENDA DA POSSE (IRMÃOS GUINLE) EM NOVA IGUAÇU

O PROPRIETÁRIO: Thomé Antonio Coutinho  
 O ENG.º RESP.º: José Augusto de Souza

APROVO, sujeitando-se o requerente ao cumprimento das obrigações que assumiu ao assinar a D. A. nº 13/68-7-13 em 7/6/53

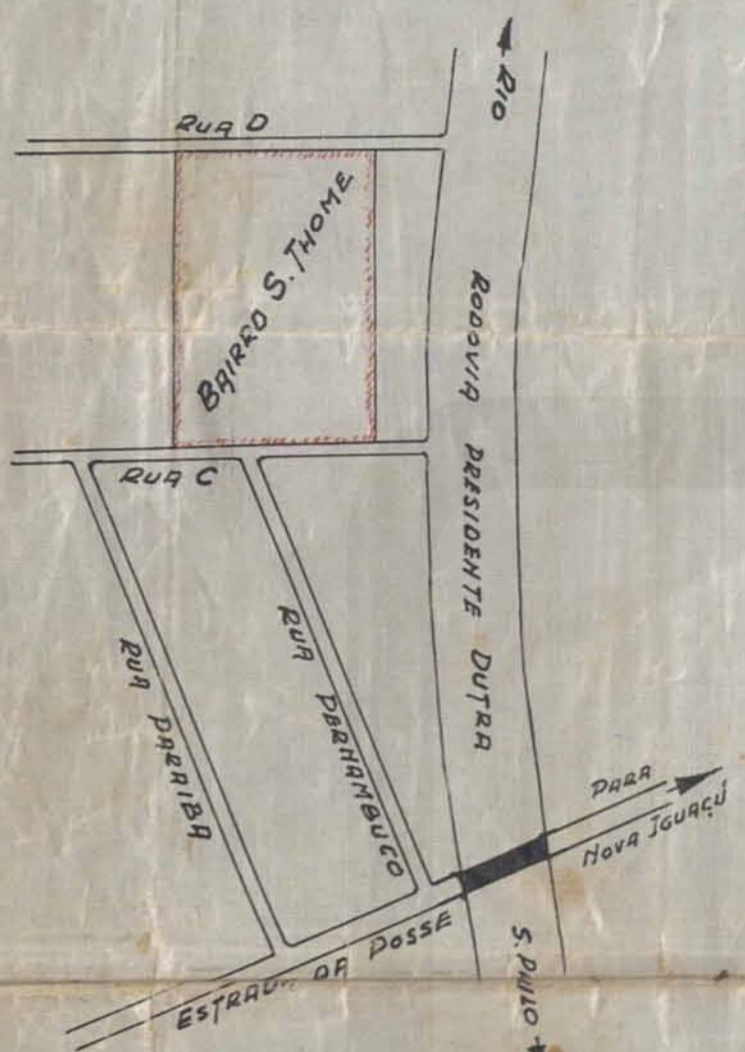

PLANTA DE SITUAÇÃO  
 Esc. 1/5000

N. LOTES 58

ÁREA RES. PROP.	5.137,20
ÁREA LOTEADA	17.787,60
ÁREA RECUE	280,00
ÁREA LOGRADOUROS	4.795,20
ÁREA TOTAL	28.000,00

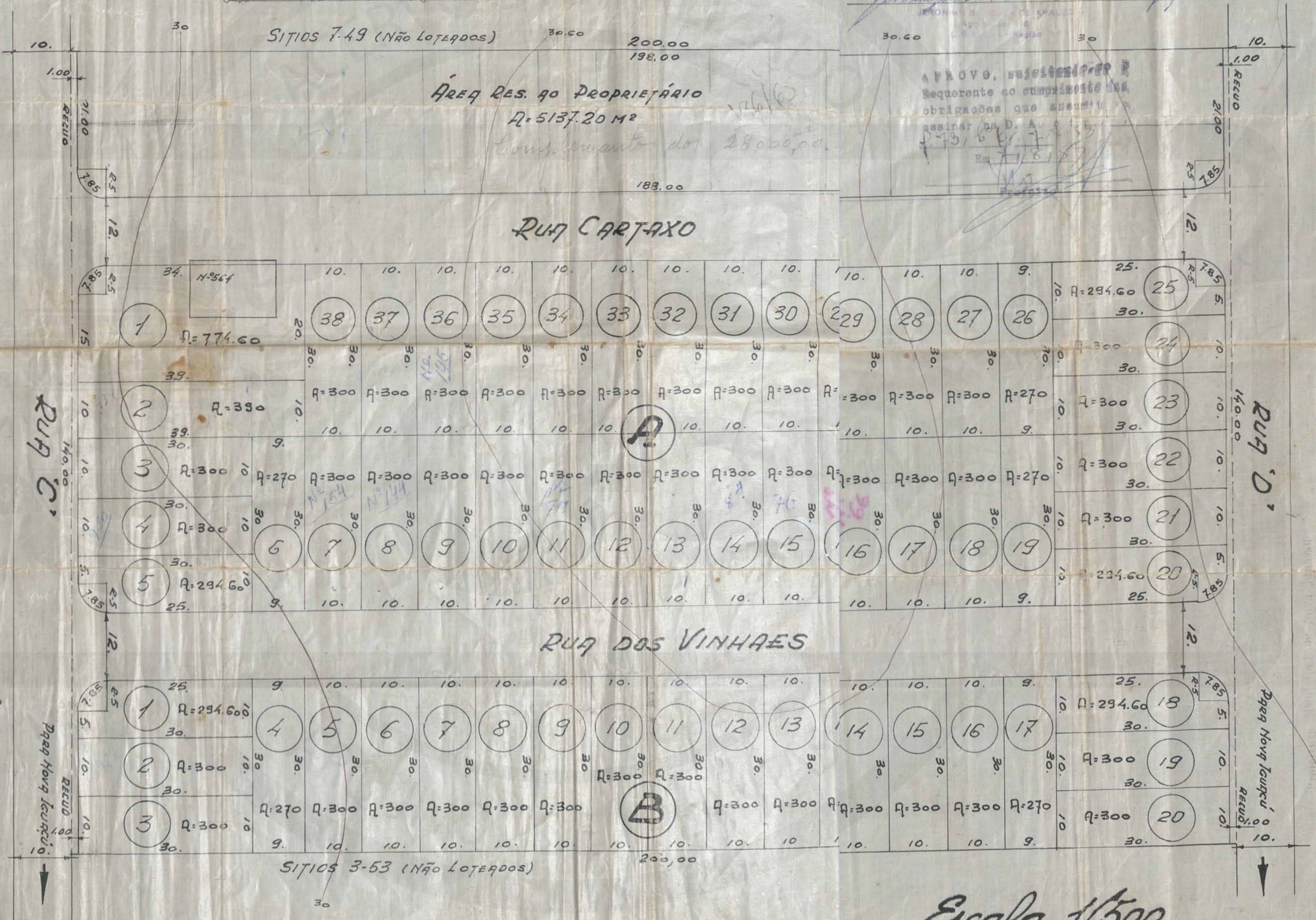

Escala 1/500

28.000,00  
 17.787,60  
 4.795,20  
 280,00

ACERVO DIGITALIZADO



**CEDIM**  
CENTRO DE DOCUMENTAÇÃO E IMAGEM  
INSTITUTO MULTIDISCIPLINAR - UFRRJ



ARQUIVO DE PLANTAS