

Festa de N. Senhora da Conceição

No proximo dia 8 será realizada, nesta cidade, a festa de N. Senhora da Conceição.

Ontem começaram as novenas que se prolongarão até o dia 7. Terço, ladainha e bênção.

Domingo, 7, haverá solene procissão de Nossa Senhora. E segunda-feira — Dia Santo de Guarda, — serão rezadas duas missas, às 6.30 e 9 horas. Às 18 horas, solene recepção de Filhas de Maria, ladainha e bênção do Santissimo. Durante a novena, leilão e barraquinhas no adro da Matriz.

FESTAS

O Filhos de Iguassú F. C., uma sociedade esportiva e social que se destaca neste Município, vai reabrir, a seus numerosos associados, a sede social que acaba de passar por uma reforma completa.

Para festejar esse dia a Diretoria do alvi-rubro fará realizar, no proximo sábado, a sua primeira festa, com um grande baile, ficando a segunda para se realizar oportunamente, com a honrosa presença do sr. Prefeito Municipal.

O encantador Departamento Feminino do Clube dos 40, de Belford Roxo, vai realizar, às 21 horas do proximo dia 6, esplendida festa em homenagem às autoridades do Município.

Recebemos atencioso convite para a "Noite das Autoridades Iguassuanas", denominação que se dará ao baile organizado pela mocidade do 9º distrito.

Domingueira

A Diretoria do E. C. Iguassú, encerrando as festas sociais comemorativas do 29º aniversario de fundação desse querido clube, fará realizar hoje, na sede social, uma domingueira dançante. Antes do inicio da domingueira, será inaugurado na sede o retrato do socio patrono e benemerito, sr. Francisco Baroni, e entregue o titulo de socio benemerito ao sr. Alceu Soares Pereira.

DR. RICARDO XAVIER DA SILVEIRA

Quarta-feira ultima, o sr. Interventor Federal neste Estado, concedeu 20 dias de licença, para tratamento de saúde, ao prefeito municipal dr. Ricardo Xavier da Silveira, e designou o dr. Orlando Moniz Dias Lima,

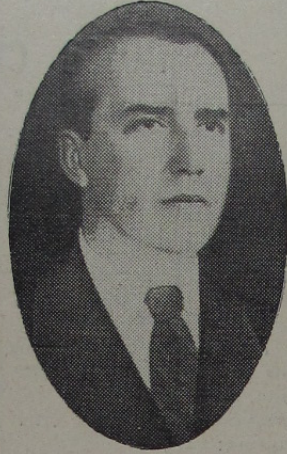

diretor de Expediente da Prefeitura Municipal, para responder pelo expediente da mesma, durante o impedimento do respectivo titular.

Quarta-feira m e s m o, o ilustre prefeito municipal de Nova Iguassú partiu com destino a Buenos Aires, em viagem de repouso, num "clipper" da Pan American Airways.

Cine Verde

Hoje — Melvyn Douglas e Merle Oberon, no drama: "Que sabe você do amor?"; a continuação do filme em série: "Aranha negra"; Carlitos, na comedia: "Vida de cachorro"; um desenho de Popeye, e um Jornal Nacional.

Amanhã e terça-feira — Paul Muni e Akim Tamirof, no drama: "Historia de Louis Pasteur"; o filme: "O segredo da noiva", e um Jornal.

Quarta e quinta feira — John Howard e B. Rathbone, no drama: "Em face do destino"; a continuação do filme em série: "G-Men Juvenis", e um Jornal.

Professora

Ligia Costa Lima, professora diplomada, aceita alunos do curso primario e prepara candidatos a exames de admissão. Dá aulas particulares, e ensina linguas. — Av. Quaresma, 4.

VIDA SOCIAL

DATAS INTIMAS

EDMUNDO BRAGANTE. — Transcorreu, no dia 22 do corrente, o aniversario natalicio do sr. Edmundo Bragante, diretor do Instituto de Previdencia e Aposentadoria dos Servidores do Estado. O distinto cniversariante recebeu por esse motivo, no Departamento de Assistencia que ele vem dirigindo de maneira brilhante, significativa demonstração de apreço e simpatia dos seus dedicados auxiliares e numerosos amigos.

Fizeram anos neste mês:

- 24, sr. Mario Martins de Azeredo;
 - 24, sr. Gastão Costa, agente da Central do Brasil;
 - 24, sr. Mario Pinheiro Bernardes, residente em Pati do Alferes;
 - 25, sta. Teresa Regina Queiroz Pinheiro, filha dos profs. João Pinheiro e Estela de Queiroz Pinheiro;
 - 26, d. Guilhermina de Araujo Raia;
 - 29, sta. Laura Chambarelli;
 - 29, menino Otavio, filho do sr. Joaquim Vaz Martins.
- Hoje, passa o aniversario natalicio da sta. Elza da Silveira, professora municipal.

NASCIMENTOS

A 21 do corrente, em Valença, neste Estado, nasceu o menino Narciso, filhinho do poeta e nosso distinto amigo, Nabor Fernandes e de sua exma. esposa, d. Paulina Fernandes. Gratos pela participação.

VIAJANTES

Quarta-feira ultima, seguiram com destino a São Lourenço, em viagem de repouso, o sr. Estacio Martins de Azeredo e sua exma. esposa, d. Marta Machado de Azeredo.

ENFERMOS

Encontra-se enfermo, ha' dias, o cel. Sebastião Herculano de Matos, presidente da Associação Iguassuana de Esportes e da Associação Rural do Município. O ilustre e estimado cel. Matos, a quem fazemos os melhores votos de pronto restabelecimento, tem sido visitado pelas pessoas do seu numeroso circulo de relações de amizade.

A PUBLICIDADE é a semente; a clientela é a safra.

E. C. Iguassú

Resoluções

O Conselho Deliberativo do E. C. Iguassú, em sua reunião de 27 de outubro de 1941, resolveu:

- aprovar a ata da sessão anterior;
- nomear o sr. cel. Nicolau Rodrigues da Silva para tratar da regularização dos Estatutos em face da legislação, devendo apresentar um relatório ao Conselho;
- conceder demissão do cargo de Sub-Curador ao sr. José d'Ávila Junior;
- conceder demissão do cargo de 2º Secretario ao sr. Vicente Vernieri;
- oficiar ao Conselho Fiscal comunicando que o Conselho Administrativo fez remessa dos balancetes e estes estão à sua disposição na Secretaria;
- o Conselho Deliberativo por ser caso omisso nos Estatutos que ao Conselho Administrativo compete a inscrição do clube nos campeonatos, mas da disputa destes só poderá desistir mediante previa autorização do Conselho Deliberativo;
- aprovar os atos da Diretoria referidos no seu officio numero 428 de 1941.

Otacílio Soares
2º Secretario

FRACOS E ANEMICOS!
Tomem:
VINHO CREOSOTADO
Do Ph. Ch. João de Silva Silveira

Empregado com êxito nas:

- Tossas
- Resfriados
- Bronchites
- Escrophulosa
- Convalescenças

VINHO CREOSOTADO
é um gerador de saúde.

Por alma de Anísio Almeida

Simpliciano Augusto de Almeida, por si e por sua esposa, filhos, genros e noras, agradece, muito reconhecido, a todos quantos o confortaram e, generosa e cristãmente, assistiram seu filho ANÍSIO ALMEIDA, na sua agonia, morte e enterramento. E com este agradecimento a todos supplica um pensamento de amor e uma prece para o espirito que desencarnou, afim de que Jesus possa recebê-lo, sem perturbações, na Espiritualidade.

Nova Iguassú, 25—XI—1941.

NÃO DEIXE A VELHICE SE APROXIMAR ANTES DO TEMPO
UTEROL

é para a mulher um remedio precioso. Conserve o seu sorriso, a sua saúde e a sua mocidade, tomando o remedio que regulariza as funções utero-ovarianas.

PRODUTO DO LABORATÓRIO MELKA E SEMPRE EFICAZ

Publicações

Recebemos, e agradecemos:

Folhetins numeros 3 e 5 do Serviço de Documentação, do Ministerio de Educação e Saude. O primeiro relativo à Organização da Faculdade Nacional de Filosofia, e o segundo, à 1ª Conferencia Nacional de Educação e 1ª Conferencia Nacional de Saude. Exposições de motivos apresentadas ao Presidente da Republica pelo ministro Gustavo Capanema, e decretos e portarias referentes à materia constante em cada folhetim.

— A revista "Liga Maritima Brasileira". Numero 412, de outubro ultimo.

— O "Boletim do Serviço de Propaganda e Turismo", deste Estado. Numero 16, de outubro ultimo.

— "Reportagens Especiais" da 20th Century Fox. De Hollywood para todo o Brasil. Numero 3, do corrente mês.

— O "Boletim do Ministerio do Trabalho, Industria e Comércio". Numero 78, de fevereiro do corrente ano.

Sindicato dos Trabalhadores na Industria da Construção Civil de Niterói e Nova Iguassú

Rua Visconde de Itaboraí, 365, sobrado, Niterói. Tel. 2-0282.

IMPOSTO SINDICAL

Estando este Sindicato reconhecido pela nova lei, conforme despacho do Exmo. Sr. Ministro do Trabalho, Industria e Comercio, Diario Oficial de 22 do mês p. findo, e de posse de sua nova carta sindical respectiva, comunica aos srs. empregadores, inclusive os srs. empreiteiros, que está autorizado a recolher o imposto sindical, tambem no municipio de Nova Iguassú, recorrendo ao Ministerio do Trabalho, Industria e Comercio, conforme os Decretos-Leis ns. 2377 de 8 de julho de 1940, e 3.035 de 10 de fevereiro de 1941, se o referido recolhimento não for feito a tempo na sede deste Sindicato, das 15 às 17 horas, às segundas, quintas e sextas-feiras, bem como, se se verificar admissão de operarios ou empregados na industria da construção civil naqueles municípios, sem quitação do imposto sindical.

Niterói, 8 de novembro de 1941. — Rubem Antonio Gomes, vice-presidente em exercicio.

COLUNA FEMININA

A alface, além de ser boa para a pele um maravilhoso emoliente, que se emprega de diversas maneiras. Pode-se simplesmente cozinhar um pé de alface na agua de "boillette" e quando fria lavar o rosto sem o uso do sabão. Pode-se tambem ferver-la no leite passando em seguida por uma peneira fina e depois usá-la como máscara. Outra formula: retirar-se-lhe os talos e as nervuras, depois esmagar as folhas para extrair-se-lhes o suco, que se junta, misturando bem a um "cold-cream" bem puro.

Não se descuide, querida leitora, de sua pele se ela é de tipo seco.

Essas peles têm tendência alarmante para as rugas. O tratamento externo deve ser ligado ao interno. Beba muita agua e coma mais gorduras, para melhorar o defeito.

Sal e limão — O limão e o sal, além de servirem na cozinha, têm varias outras propriedades. A agua à qual se adicionou algumas gotas de limão descança e descongiona os olhos inflamados. Misturado ainda à nata de leite (partes iguais), o sumo do limão forma um ótimo preparado para tirar as manchas da pele. Tambem misturado à glicerina, obtemos uma loção para as mãos.

O sal na agua em que se lava o rosto, serve para tornar os contornos firmes. No banho serve para acalmar os nervos.

Os sapatos de duas cores, fazendo contraste, substituído os de uma só.

Dr. Alfred

Moléstias de serm

Regim alime

Consultar Av. N

Segunda-feira e

2-3

CORREIO ESPORTIVO

Iguassú e Fluminense num sensacional cotejo

Vencido o time mixto do Botafogo por 4x2

Domingo ultimo, no estadio Francisco Baroni, realizou-se o encontro entre o E. C. Iguassú e um quadro de reservas do Botafogo. Essa partida, que era uma das que constavam no programa de festas organizado para comemorar o aniversario de fundação do alvi negro, transcorrido a 17 deste mês, foi vencida pelos locais pela contagem de 4x2.

Foi uma vitoria expressiva que os alvi-negros alcançaram, mas, achamo-la injusta, porque o Botafogo esteve superior em tudo: tanto em técnica como em

conjunto. A exibição dos cariocas empolgou os fans pela classe e perfeita combinação entre os seus jogadores. E se os botafogueses não levaram a melhor, foi pelo fato de não se interessarem pelo «placard». O esquadrao alvi-negro não correspondeu. O seu jogo esteve inferior ás suas exibições anteriores. Com uma defesa fraca e o centro-medio falhando, os locais estavam sempre dominados pela vanguarda visitante. E foi preciso que Tatú fizesse diversas substituições no quadro para vencer o seu adversa-

rio. Foi feliz, porque, deslocando Mauricio para o eixo, Moacir para a meia, (com Joaquim no centro) e Augusto para medio esquerdo, os alvi-negros produziram muito mais.

OS QUADROS

IGUASSÚ — René; Otacilio e Azi (Quinquim); Polaco, Augusto (Mauricio) e Quinquim (Mateus, depois Augusto); Mauricio (Pipa), Manuel (Moacir), Oto (Joaquim) e Moacir (China).

BOTAFOGO — Pedro; Mato-Grosso e Bibi; Rui;

Depois de uma série de brilhantes vitórias, o veterano Iguassú pretende fechar com chave de ouro a sua gloriosa jornada, com um time mixto do Fluminense, na tarde de hoje.

Para enfrentar o quadro do clube que acaba de levantar brilhantemente o campeonato carioca, os alvi-negros têm treinado com afinco, e Tatú não tem descurado um só instante no preparo dos seus pupilos, afim de que façam bonita figura contra os visitantes.

Helio e Matogrossense; René, Itaperuna, Armandinho, Jaime e Avila.

Machado, Brant e Max integram o time

Integrarão o time tricolor que nos visitará hoje, os conhecidos craques: Machado, Brant, Max e outros.

O JUIZ — Arbitrarão o jogo o juiz Carlos da Silva Santos, da L. M.

A PRELIMINAR

Farão a preliminar o E. C. Independente (campeão do Municipio) e o E. C. Roma.

Bonita vitoria dos Juvenis do Iguassú

Os Juvenis do E. C. Iguassú obtiveram, domingo ultimo, uma bonita vitoria sobre o Botafogo de Mesquita, vencendo por 6x3.

BANCO DO BRASIL

Praça 14 de Dezembro, 106 - NOVA IGUASSU - Estado do Rio
End. Tel.: "Satélite" - Telef.: 4 (Contadoria), 25 (Gerência) - Caixa do Correo, 3

TAXAS DE JUROS DE DEPÓSITOS:

EM CONTAS POPULARES

Com livro de cheques gratis e sem sêlos e caderneta — limite até 10:000\$000	4 %
Com cheques selado e limite até 50:000\$000	3 %

EM CONTAS COMERCIAIS

Com cheques selados e sem limite de quantia	2 %
---	-----

EM CONTAS A PRAZO FIXO

De 6 meses	4 %
De 12 meses	5 %
Com pagamento mensal de juros: (6 meses)	3 1/2 %
(12 meses)	4 1/2 %

EM CONTAS DE AVISO PRÉVIO

e 30 dias	3 1/2 %
e 60 dias	4 %
e 90 dias	4 1/2 %

LETRAS HIPOTECÁRIAS

As letras hipotecárias emitidas pelo Banco do Brasil, dos valores de Rs. 100\$000, Rs. 200\$000, Rs. 500\$000, Rs. 1:000\$000 e Rs. 5:000\$000, têm por garantia:

— os imóveis hipotecados; o fundo social, e o fundo de reserva. São emitidas ao prazo máximo de 20 anos e liquidáveis por via de sorteios anuais.

Seus juros, de 5olo ao ano, pagáveis por meio de cupões, de 6 em 6 meses, em 31 de janeiro e 31 de julho de cada ano, estão isentos de quaisquer impostos, taxas, sêlos, contribuições ou outras tribu-

FAZ, NAS MELHORES CONDIÇÕES,

Cobranças — Transferências de Fundos.

Descontos de letras, saques e cheques sobre esta ou quaisquer outras praças.

Empréstimos em contas correntes com caução de duplicatas.

Empréstimos em letras hipotecárias.

Crédito Agrícola a longo prazo, sob a garantia exclusiva da fruta.

Crédito Industrial para a compra de matérias primas e reformas, aperfeiçoamento e aquisição de maquinário.

São atendidos, com a maior presteza, todos os pedidos de informações e esclarecimentos sobre quaisquer operações da Carteira de Crédito Agrícola e Industrial, que se acha em pleno funcionamento.

FILIAIS OU CORRESPONDENTES EM TODAS AS PRINCIPAIS PRAÇAS DO PAÍS E DO ESTRANGEIRO

tações federais, estaduais ou municipais, de acôrdo com o decreto lei n. 221, de 27 de janeiro de 1938.

Preferem a quaisquer títulos de divida quirografária ou privilegiada e podem empregar-se:

— em fianças à Fazenda Publica; em fianças criminais e outras; na conversão de bens de menores, órfãos e interditos; e no pagamento dos juros e das prestações dos empréstimos em letras hipotecárias concedidos pelo Banco.

São negociáveis em qualquer parte do território nacional e cotadas em Bolsa

TODAS AS OPERAÇÕES BANCÁRIAS

PÁGINA LITERÁRIA

LIVROS E AUTORES Recordação

Livros e gênios á mão cheia

A posição do crítico literário perante certos autores, é realmente bastante delicada. Delicada, convem acrescentar, pela incompreensão, pela ausência absoluta de superioridade de uns tantos autores de livros medíocres, que querem a toda prova, que se lhes chamem de gênios. Esses referidos autores, eternos e inconformáveis homens de má vontade, enviam os seus livros aos críticos, muitas das vezes acompanhados com o classico bilhinho, através do qual pedem toda a sinceridade possível. Toda a sinceridade. Amigos, amigos... críticas à parte! O crítico que realmente quer ser sincero, e que não tem a pessima mania de achar que todo mundo é gênio, lê aqueles versos infundáveis, quebrados, incoerentes, sem nada, sem nada mesmo que preste. Ali, positivamente, não está um poeta, muito menos um gênio, um "talento", uma "promessa", um futuro Guerra Junqueiro, etcetera...

O livro não foi criticado elogiosamente. O autor do mesmo, que junto enviou um bilhinho pedindo toda a sinceridade possível, que antes da critica achava o critico um sujeito brilhantissimo, etc., virou bicho e não se conformou com a apreciação que lhe fizeram. Não se conformou porque esta não foi elogiosa. Porque o analista não lhe chamou de gênio nem disse que ele seria o nosso Guerra Junqueiro. E' um "alguem dos que não produzem", que sabe "demolir mas não sabe edificar".

E o referido poeta ou prosador, que proclama raivosamente todas as vezes que pode, que não ligou nem deu confiança ao critico que lhe não elogiou, não perde entretanto vasa para lançar em tudo quanto escreve, a exteriorização do seu descontentamento, do odio que tomou pelo pobre critico, que nada mais fez do que ser sincero.

Esta é a posição do critico perante certos criticados pobres de espirito. Que Deus os perdoe.

LEONIDAS BASTOS

Para a minha noiva Ester Antunes, com o meu amor sempre crescente.

Após a chuva
o Sol doirava os prados,
os passaros beijavam as flores
e então voltavam
os dias iluminados
de novos esplendores!...

O rouxinol cantava
e ao Sol acenava
com as asas ligeiro.
Tu dormitavas
à sombra frondosa
do jasmineiro.
Teu sono eu velava,
por ti eu orava
e, enquanto dormias
eu recitava
as mais belas páginas
de poesia!...

Quando acordavas
eu te fitava,
então trazias,
nos labios de rosas,
o riso puro da alegria!
o coração falava
e a alma sorria...
tu me beijavas,
eu te beijava...
a tarde passava,
a noite chegava
e... ninguém via.

Agora, que estás distante,
a tarde doirada
não é mais nada
que uma tarde
de saudade,
de pranto e de dôr...
há um soluço em cada planta
e uma lagrima em cada fiôr!...

Ibicy T. de Magalhães

Sementes para a fúria do vento

JOÃO GUIMARÃES

— O Sol? E' um rio de luz.
— A Lua é a palidez lírica do Céu.

* *

— Amo de tal maneira o meu país que,
às vezes, julgo serem minhas as suas esplêndidas belezas!
— E os seus heróis...
— Aos seus heróis, quero-lhes como velhos companheiros de todas as horas!

* *

— Que tarde triste!
— Não é a tarde, não... Tristes são os olhos de quem tem tristeza no coração...

* *

— A felicidade é apenas uma crença.
— A duvida sempre acompanha a humanidade...

* *

— O beijo... pecado e bênção. Ou instinto ou sentimento.
— Se é desejo, vibra; se é ternura, canta.

* *

— Exatamente aí é que está o mal da filosofia. Ela orienta, concordo; mas semeia o pessimismo.

— E os filósofos otimistas?
— Parecem-me cegos a falar de clari-
dade.

Histórias da Língua Portuguesa

PROF. ANTÔNIO DE CARVALHO

Ao sr. L. B. N. C.

Respondo da melhor vontade aos pontos sobre que me consulta:

1 — Se, como diz, escreveu assim: — "Mas, nem todos dissecastes pois, na pena do casquilho o português de Castilho..." — escreveu mal, pode crê-lo. Se já tivesse lido o livro *Seleta Moderna*, 1932, página 52, do prof. Ottoniel Moita, compreendia o emprêgo da conjunção pois no tecto da consulta e a maneira de a virgular: "Ricardo visitou-me, pois é meu amigo".

E, pelo mesmo feitio: "Mas, nem todos dissecastes, pois na pena do casquilho o português de Castilho..."
A razão é porque se trata duma conjunção de subordinação, causal, equivalente a *porque*, *porquanto*, e neste caso só tem virgula antes, não de pois.

2 — Quanto à sintaxe do verbo *pedir*, digo-lhe que se construe intransitivamente, seguido de *para que*, ou de *para* com o infinito. Se o sr. tivesse acompanhado até ao fim a minha lição, inserta em o *Jornal da Barra*, não teria dúvidas sobre a correção do *pedir para beijar*. E sómente quando me acho escorado em autoridades da língua é que me abalanço a afirmar o que é correto ou incorrecto.

Ainda mais. Na presença do conde Pinheiro Domingues, ccl. Rui de Almeida, dr. Pedro A.

Pinto, Cândido Jucá Filho, Silvio Júlio, asseverou-me o dr. Artur de Almeida Tôrres, dos maiores conhecedores de questões relativas às regências verbais, de que tem escrito ótimos trabalhos, "que no meu exemplo se vê que está subentendido o objeto direto *licença, vênua, permissão, consentimento*", e "que ninguém *pede para beijar* sem ter em mente *consentimento, vênua, permissão*". Seria, de certo, grosseiro quem assim não procedesse".

Ao ler a tradução, que fez Gonçalves Viana, do livro *Mágoas de Werter*, notei o seguinte passo à página 12, em conformidade da doutrina de Epifânio Dias:

"Pedi-me êle para o visitar."

Penso que os exemplos de Camilo, Castilho, Herculano, Garret, Machado de Assiz, Lisboa, Epifânio Dias, Gonçalves Viana, Júlio Ribeiro, Augusto Moreno e João Ravizza, bastam pelo provar a veracidade do *pedir para beijar*.

CISMAR

Cismar!... Deixar o Momento
Fazer do seu pensamento
O que bem êle entender!
Buscar no Alto, acordado,
O Futuro idealizado,
Cheio de Vida e Prazer!...

Nabor Fernandes

O AMOR!

Alguem me perguntou hoje, em cartinha azul, perfumada, o que é o amor...

O Amor!
— Um olhar escaldante,
á procura de outro olhar...

Uns labios abotoados em beijos úmidos a outros labios...

Uma palavra sem nexo, cheia de luz do infinito...

Um amplexo sem limites, destruindo distancias e criando novas vidas dentro da grande Vida — a Vida Universal...

O Amor!
O tudo e o nada! A terra e o céu! O minuto que passa e o infinito que fica!

A transfiguração dos mundos! A afirmação da vida! O céu é sempre azul... O sol é sempre luz... A vida é sempre bela... Tudo é encanto e perfume para o coração que realmente ama!

O Amor!
Não, minha amiga! Eu não sei definir o Amor...

MARIA CRISTINA

Rosa murcha

Ao voltar ontem à noite, para minha velha casa, encontrei, caída sobre a calçada úmida, uma pobre rosa machucada e murcha...

Tomei-a nas mãos, com carinhos de poeta, e notei que as suas petalas se desprendiam à toa, como lagrimas vermelhas, e que o seu perfume já era quase nenhum...

Pobre rosa machucada e murcha! Quem sabe o que significaria, a coitadinha, momentos antes,

na esperança de um desejo? Quem sabe com que amor e para que destino fôra cuidadosamente colhida? Quem sabe quantas juras ouvira, quantos anseios desperdiçara?

Deixei-a, depois, cair de novo, e lá ficara, a misera, como um beijo de sangue a se desfazer no pó...

Como os sonhos morrem de pressa!

ELIR

MUITO CUIDADO

Quando comprar um terreno ou qualquer imovel, exija do vendedor que lhe forneça uma CERTIDÃO NEGATIVA DO CARTORIO DE PROTESTOS DE TITULOS, sem o que, estará sempre sujeito a perigos e contrariedades que lhe ocasionarão maiores despesas e grandes preocupações.

CARTORIO DO 3º OFICIO-(Edifício do Forum)-Nova Iguassú

CURIOSIDADES

O leopardo é a única fera que tem medo dos gorilas. O gorila macho dorme ao pé da árvore, afim de proteger a família contra este terrível inimigo.

Misturando-se mel de abelha às nozes, obtem-se excelente doce, muito nutritivo, denominado "emparedado".

Existe, na America Central, famoso lago, que é terrível inimigo dos fabricantes de sabão. Suas águas teem curiosa composição que permite às lavadeiras branquear as roupas, obtendo espuma sem a adição de qualquer ingrediente!

A palavra rosario deriva-se da latina "rosarium" que, originariamente, significava a guirlanda de rosas, empregada para a coroação da Virgem Maria.

QUAL é o mais importante departamento de uma organização comercial ou industrial? O da publicidade. Só desconhecem esta verdade os comerciantes retrógrados.

PREFEITURA MUNICIPAL DE NOVA IGUAÇU



ATOS DO SR. PREFEITO

N. 123, de 14 de novembro de 1941.

O Prefeito Municipal de Nova Iguaçu, usando das atribuições que lhe confere a legislação em vigor,

RESOLVE:

Conceder trinta (30) dias de licença para tratamento de saúde, com todos os vencimentos, e a contar de 11 do corrente mês, à Professora Municipal desta Prefeitura, Elzira Pereira dos Santos.

N. 124, de 20 de novembro de 1941.

e mais,

Considerando a prova resultante do processo protocolado sob numero mil trezentos e quarenta e sete, de mil novecentos e quarenta e um, e o parecer favoravel do doutor procurador desta Prefeitura,

RESOLVE:

Mandar contar para todos os efeitos, doze (12) anos de serviço publico prestado pelo Guarda Barreira desta Prefeitura, Manuel Gonçalves Pereira.

Registre-se, publique-se e cumpra-se.

(as.) **RICARDO XAVIER DA SILVEIRA**
PREFEITO

REQUERIMENTOS DESPACHADOS

5488, Frutuoso Flores; 5800, Joaquim da Costa Lima Junior; 5846, Lourdes Belém Benati; 5903, Bernardo Correa Barbosa; 5831, Henrique Rosemberger e Adalgisa Caçado Rosemberger; 5845, Manuel Godinho Mendes; 5931, Bitumuls Cf Brasil Inc.

Certifique-se o que constar.

5814, Gabriel Soares; 5855, Rachid Hillal; 5875, Manuel

Dias de Almeida; 5813, José de Matos Sant'Ana; 5847, Zelia Bilard.

Satisfaça a exigencia.

5687, A. S. Durão; 5836, Aderito Coutinho de Lencastre; 5761, José Francisco Coelho.

Como requer, nos termos da informação da D. de Fazenda.

5727, Aurelio Rodrigues Branco; 5802, Stela da Costa Barradas do Nascimento.

Como requer, nos termos da informação da D. de Obras.

3211, Gumercindo Fernandes Bouças.

Arquive-se.

6015, Amelia Augusta de Aguiar.

Certifique-se.

4389, Ayres dos Santos Marta; 5445, Marília Peixoto de Azevedo e outra; 5452, Maercio Lemos de Azevedo; 5797, Alfrido Nascimento; 5798, Humberto José dos Santos.

Satisfaça a exigencia da D. de Obras.

5837, Lindolfo João Machado; 5680, Vitorino Leandro Lemos.

Satisfaça a exigencia da D. de Fazenda.

5746, Francisco Sezera da Cruz; 5693, Avelino José Tavares; 5751, Joaquim Gomes; 5570, Antonio Emilio Gonçalves Monteiro; 5676, Inacio José de Oliveira; 3528, Leopoldo & Julio Berkowitz; 5435, Antonio Cardoso; 5520, Zygnant Ryli e Lidia Gomes Ryli; 5833, 5834, 5057, 5058, 5059 e 5835, Maercio Lemos de Azevedo; 5545, Antonio da Silva Barros; 5848, Tomaz da Costa Peixoto; 5807, Antonio Vieira Machado; 5343, Joaquim Vaz Martins; 5405, Ernesto Cardoso; 5390, Dirceu Pilar Gonçalves; 5647, Dolofia dos Santos de Oliveira; 5557, Moraes Fragoso de Azevedo Silva; 5417, Luiz da Silva; 5486, Custodio Fernandes; 5609, José Domingos dos Santos; 5308, Alfredo Heribert de Villon; 5262, Orlando Lopes Bastos; 5596, Dirceu Pilar Gonçalves; 5643, Elza da Silva; 5817, Evaristo Correa de Araujo.

Como requer, de acôrdo com as informações.

6025, Francisco Rafael de Castro Torres; 6020, Antonio Ribeiro Guimarães; 5830, Anibal da Costa & Cia.; 5719, Valdemar Miranda Couto; 5740, José Malaquias de Sousa; 5749, Guiomar Amorim de Sousa; 5776, Admêa Carneiro de Gouvêa; 5603, José de Almeida; 5929, Osvaldo Queiroz de Sousa; 5725, José Ribeiro Guimarães; 5774, Antonio Pereira de Almeida; 6011, Abilio Augusto Dias; 6009, Werter Gonçalves Mucury; 6010, Enéas Augusto Martins; 5971, J. Rasina; 5967, Lucas Carneiro; 5985, Ireu da Silva Moreira; 5987, Lucio José Soares; 5965, José Ezequiel; 5962, Sebastião Alves Barrilhas; 6008, Sival Rocha; 5781, Carvalho & Barbosa; 5820, Laura Rangel Cabral; 5821, Maria Pavlak; 5764, Emiliano Gonçalves da Cruz; 5788, Sara Sztenczeir; 5787, Manuel Pereira de Barros; 5683, 5684 e 5685, Cia. de Carris, Luz e Força do Rio de Janeiro; 5662, Antonio Bastos Copio; 4905, João dos Santos Barbosa; 5424, Laurentina da Costa Lopes.

Como requer.

Ildefonso Neiva

(Sucessor de José Macedo de Araujo)

Peças e acessórios em geral para automoveis

Oficina mecanica

Moderno aparelhamento para solda

a oxigenio

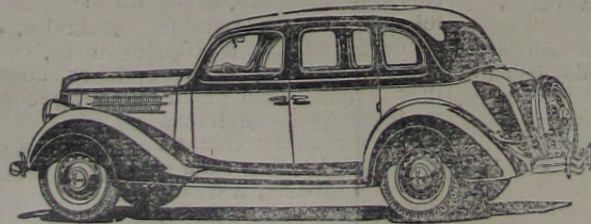

POSTO DE LUBRIFICAÇÃO

Cargas e reformas de acumuladores - Rolamentos em geral

AUTO SOCORRO DIA E NOITE

Secção de Acessorios : Tel. 244 - Oficina : Tel. 261

Rua Marechal Floriano, 1694 - Nova Iguaçu - E. do Rio

Marinho Magalhães

DESPACHANTE OFICIAL DA SECRETARIA DE JUSTIÇA E SEGURANÇA PUBLICA (7ª Região Policial-N. Iguaçu)

Esc. : Rua dr. Getulio Vargas, 20—Tel. 316 Nova Iguaçu—E. do Rio

Trata de todo serviço administrativo desta repartição, como seja: carteira de identidade para nacionais e estrangeiros, folhas corridas, atestados de bons antecedentes, atestados de conduta e residencia para quaisquer fins, matriculas, inscrição para exame de motoristas, motociclistas, cocheiros e licença para toda classe de veiculos, substituição de carteira de motoristas e cocheiros, revalidação de carteira de estrangeiros e demais assuntos junto a policia.

CORREIO DA LAVOURA

ORGÃO INDEPENDENTE

Fundador: SILVINO DE AZEREDO

ANO XXV

NOVA IGUASSÚ (Estado do Rio), DOMINGO, 30 DE NOVEMBRO DE 1941

N. 1.289

SECCÃO AGRICOLA

O AIPO

O aipo é uma planta que fornece um dos melhores pratos erbaticos; é estomático e nutritivo, tornando-se de utilidade a divulgação do metodo de cultura.

A terra para se plantar as sementes do aipo, deve ser colocada em caixas de madeira, bem revolvida e esterçada, com uma extremidade de oito centímetros.

Deve ser semeado de preferencia nos fins de fevereiro e os viveiros resguardados do sol até que as plantas fiquem desenvolvidas, e então transplantadas para canteiros preparados, guardando-se entre elas a distancia de 12 centímetros. Essa medida tem por fim evitar que as mais tenras sejam cobertas pelas mais desenvolvidas, tolhendo o seu crescimento. Estes canteiros que se tornam viveiros devem ser bem regados, e resguardados do sol, nas horas, mais fortes, por meio de coberturas de folhas de vegetais, ou esteiras.

Mais ou menos em junho, preparam-se os canteiros definitivos formados por valas de 60 centímetros de profundidade, por 30 centímetros de largura com um lastro de terra bem estrumada, e um sub-lastro de terra revolvida, porque nos primeiros dias de agosto todas as plantas devem ser aí transplantadas definitivamente, guardando-se entre elas um espaço de 20 centímetros. Essas valas devem ser diariamente regadas e ter escoamento, afim de evitar que a agua se emposse, apodrecendo as plantas.

DICIONÁRIO DAS PLANTAS UTEIS

O Serviço de Informação Agricola vai prosseguir a publicação do grande "Dicionário das Plantas Uteis do Brasil e das exóticas cultivadas", iniciada em 1926 e interrompida em 1931 com a morte do seu criador, o naturalista Pio Corrêa. O dicionário constará de descrições de todas as plantas uteis do Brasil e das exóticas aqui cultivadas, contendo desenhos e fotografias em profusão, além de vasta sinonimia botânica e popular sobre cada planta descrita. Trata-se de uma obra de conjunto na qual as materias são expostas de modo inedito e uniforme, rigorosamente conciso, constituindo um excelente trabalho para consulta e divulgação de conhecimentos relativos à enorme riqueza vegetal brasileira e às suas grandes possibilidades economicas.— (I. A.)

Quando atingirem 25 centímetros de altura, a sua folhagem deve ser laçada, afim de evitar a penetração de terra na parte repolhuda da planta. Nestas condições, depois de tres ou quatro semanas, a folhagem se acha muito tenra e alva, nas melhores condições de ser dada ao consumo.

Produção brasileira de cereais

Segundo informações fornecidas pelo serviço de Estatística do Ministerio da Agricultura, o Brasil produziu em 1939, 23.441.762 sacos de sessenta quilos de arroz; 12.700 toneladas de aveia; 20.312 toneladas de centeio; 12.625 toneladas de cevada; 99.027.756 sacos de sessenta quilos de milho e 150.343 toneladas de trigo.

Em 1940, a produção aumentou de 20%, o que significa uma cifra formidável. No ano presente, as promessas ainda são melhores. Os mercados se apresentam ansiosos de nos comprarem tudo que produzirmos. Os cereais brasileiros poderão obter uma produção fabulosa, se os nossos agricultores usarem, para isso, de sistemas técnicos. A Inglaterra também será um poderoso consumidor de nossos cereais. Como vemos, a unica coisa a fazer é plantar, colher e depois enriquecer... — (C. E. C.)

PEIXES QUE MUDAM DE COR

Por certo, muitos sabem que determinados peixes são capazes de mudar de cor, tornando-se mais claros ou mais escuros, segundo o fundo do recipiente em que se encontram. O professor G. H. Parker, da Universidade de Harvard, acha que essa mudança é devida a uma ação das extremidades dos nervos, analoga à secreção das glândulas.

EM 1938 foram garantidas, nos Estados Unidos, mais de 43.000 patentes de invenções diversas, mas 20% delas se referiam a invenções da industria automobilistica.

OS eucaliptos brasileiros são originarios da Australia. O mesmo se dá com os eucaliptos americanos, introduzidos na Colifornia em 1856.

PUBLICIDADE: negócio de prata. Resultado: negócio de ouro.

MONKOPATHIA
prefira
1858  1947
COELHO BARBOSA
ENCONTRADA EM TODAS AS PHARMACIAS E DROGARIAS DO BRASIL

PODE-SE dizer que a aveia é o unico cereal cuja cultura pode ser feita em qualquer tipo de solo. Isso resulta do forte sistema radicular da aveia e da sua grande capacidade em retirar os elementos nutritivos da terra, devido à maior energia da respiração de suas raizes e maior produção de gás carbonico do que se observa em outros cereais.

ELIXIR DE NOGUEIRA

O remedio que tem depurado o sangue de tres gerações! Empregado com exito nas:



- Faridas
- Eczemas
- Ulceras
- Manchas
- Dartiros
- Espinhas
- Rheumatismo
- Escrophulas
- Syphiliticas

SEMPRE O MESMO...
SEMPRE O MELHOR...
ELIXIR DE NOGUEIRA
Grande Depurativo do Sangue

RESULTADO da cultura da batata está diretamente ligado ao preparo da terra e às condições climatericas. As lavras devem ser feitas com antecedencia, bastante profundas (até 30 cms.). As gradagens muito bem feitas, até deixarem o terreno sem o menor torrão. Quando melhor trabalhado o sólo, maior será a colheita.

TODO o individuo que deixa de contribuir para a manutenção e prosperidade da folha local, comete grande atentado contra o progresso social de seu meio e dificulta o gôso dos beneficios que a imprensa prodigalisa no desempenho de seu nobre sacerdocio.

A CRIAÇÃO de coelhos, pelo que de util e agradável encerra, constitue mesmo excelente distração para quem a pratica. A carne, se bem que não tenha ainda entre nós grande consumo, representa alimento de valor nutritivo; é rica em elementos minerais e organicos de facil digestão, sendo de textura fina e delicada e de ottimo sabor.

Tipografia do "Correio da Lavoura"

EXECUTA-SE COM PERFEIÇÃO QUALQUER TRABALHO GRÁFICO

Rua Bernardino Melo, 2075

Fone, 180

NOVA IGUASSU