

| FICHA DE META DADOS – CEDIM 2018/1 | |
|---|---|
| Nome da Pasta | Arquivo de Plantas da Prefeitura da Cidade de Nova Iguaçu |
| Autor/Instituição | Secretaria Municipal de Infraestrutura- SEMIF/ Subsecretaria de Urbanismo de Nova Iguaçu. |
| Número de Documentos | 2 |
| Quantidade e tipo de documentação | Uma planta de loteamento |
| Dia/ Mês/Ano | 10/11/1950 |
| Série | 21/51 |
| Formato | A3 |
| Resumo | O acervo contempla tanto plantas residenciais e comerciais, quanto plantas de loteamento na cidade de Nova Iguaçu na primeira metade do século XX. Depositadas junto a Secretaria Municipal de Infraestrutura-SEMIF/Subsecretaria de Urbanismo de Nova Iguaçu, a documentação possui dados como nome do proprietário, logradouro, dimensões do terreno e profissional responsável pela obra. Dentre as plantas já digitalizadas, está o prédio da câmara Municipal, edificada em 1907 sendo posteriormente ocupado pela Prefeitura Municipal até sua demolição em 1964. Loteamento de bairros inteiros como Austin, Vila Anita e Caiçara. A maior parte da documentação |



MINISTÉRIO DA EDUCAÇÃO
UNIVERSIDADE FEDERAL RURAL DO RIO DE JANEIRO
INSTITUTO MULTIDISCIPLINAR – CAMPUS NOVA IGUAÇU
CENTRO DE DOCUMENTAÇÃO E IMAGEM



| | |
|---------------------------|---|
| | encontra-se em bom estado, mas também pode conter marcas de dobraduras e desgaste pelo manuseio contínuo. |
| Palavras-Chave | Planta; Nova Iguaçu; Vila Bela; Rua Silvino Azeredo; Rua Minas Gerais; |
| Notas explicativas | *** |

PREFEITURA MUNICIPAL DE NOVA IGUAÇU



21/50

PROCESSO: _____

REQUERENTE: _____

ASSUNTO: _____

ANDAMENTO DO PROCESSO

| DESTINO | DATA | DESTINO | DATA |
|---------|------|---------|------|
| | | | |
| | | | |
| | | | |
| | | | |
| | | | |
| | | | |
| | | | |
| | | | |
| | | | |
| | | | |
| | | | |
| | | | |
| | | | |
| | | | |
| | | | |
| | | | |
| | | | |
| | | | |
| | | | |

ANEXO: _____

M. N. L.
C. O. D. A. D. E.
N.º 21/90

VILA BELA

*Arelação seja enviada
no processo de registro*

Loteamento de uma área situada no P. distr. de Nova Iguaçu

esc. 1:500

área das ruas: 3,878,60m²
total: 17.232,72m²

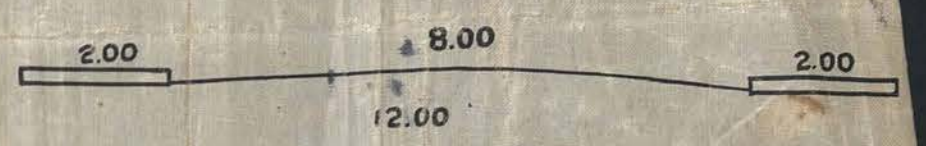

CORTE TRANSV. ESC.: 1:100

*Reserva para processo
N.º 61754/5*

proprietário: Manoel Gonçalves

ENGENHEIRO: Luiz Ricardo C. P. B. 10-5-02 C.R.E.A.



Procuradoria Municipal de Nova Iguaçu
DIVISÃO DE ENGENHARIA
PLANO DE LOTEAMENTO

Loteamento Urbano
Valor: 37 lotes
Req. N.º 1484

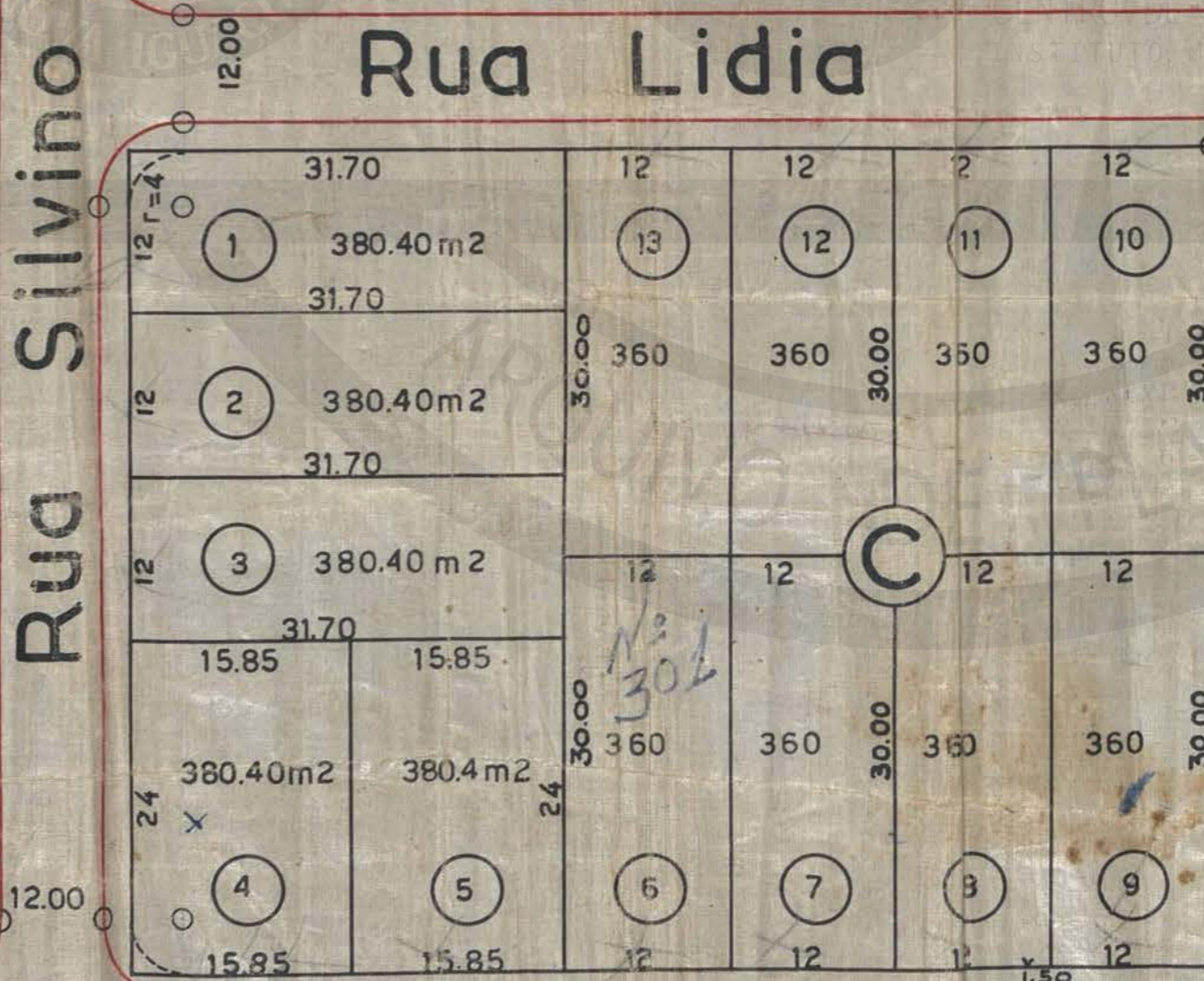
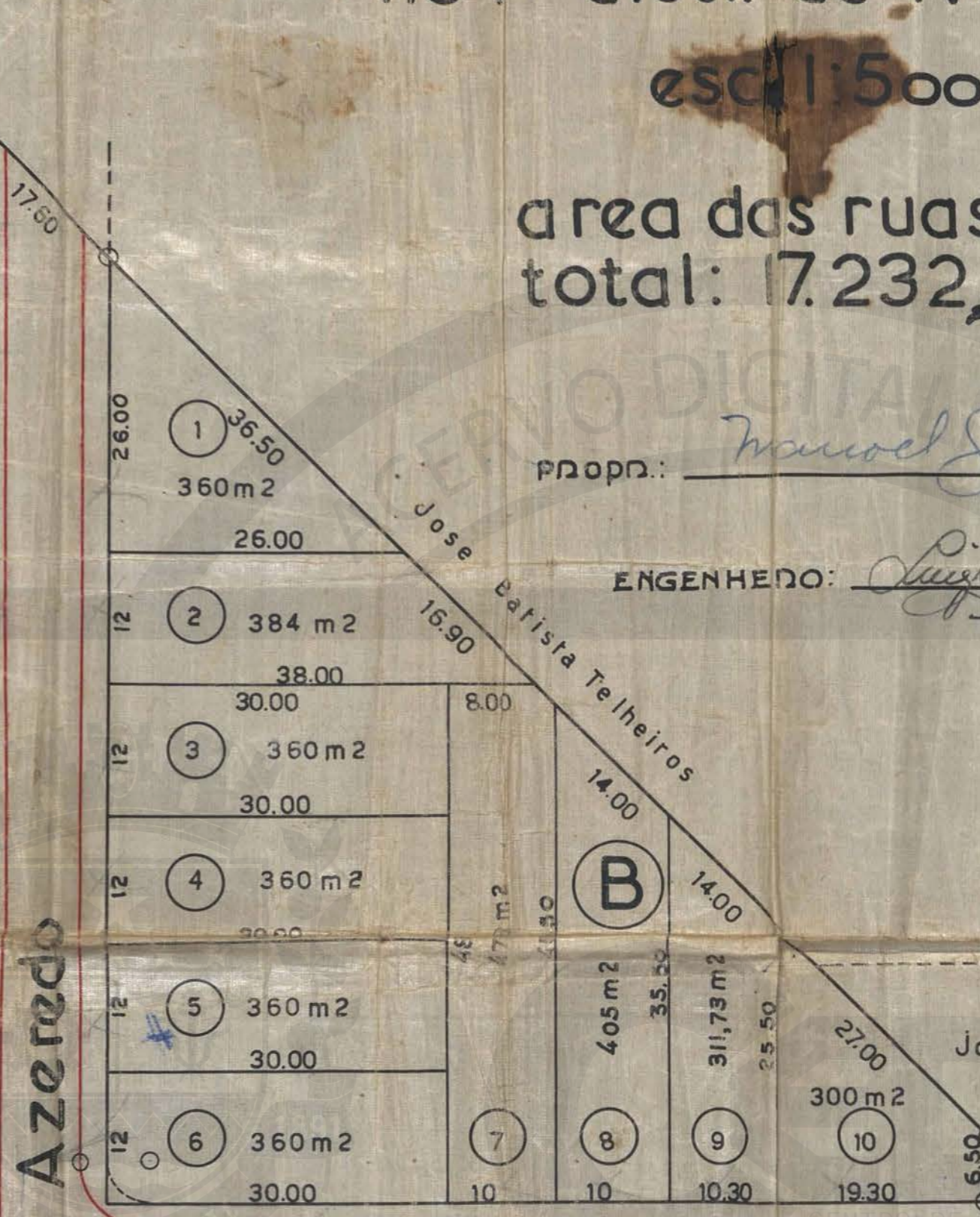
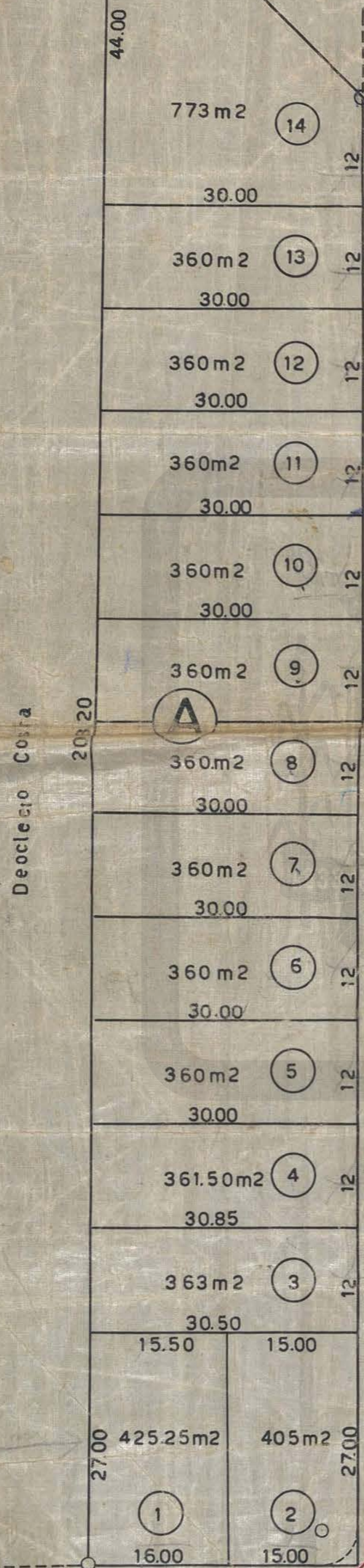
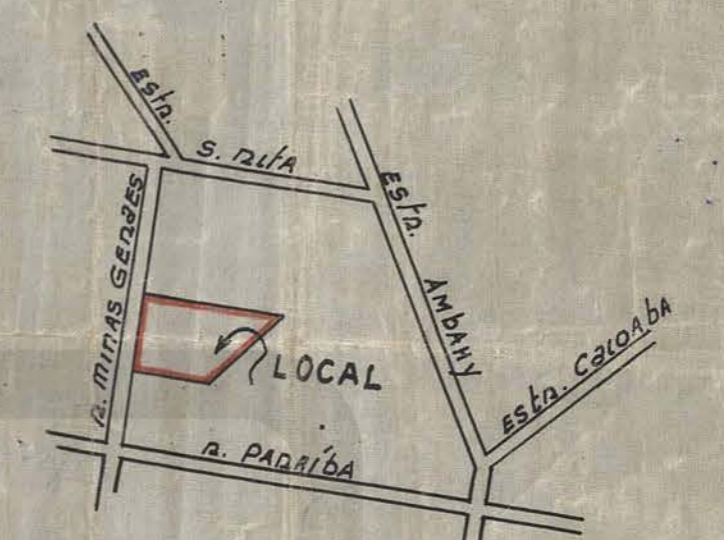

Rua Lidia

R. Minas Geraes

Rua Silvino Azeredo

Deoclecio Costa

Jose J. Carvalho

Manoel Joaquim Alves

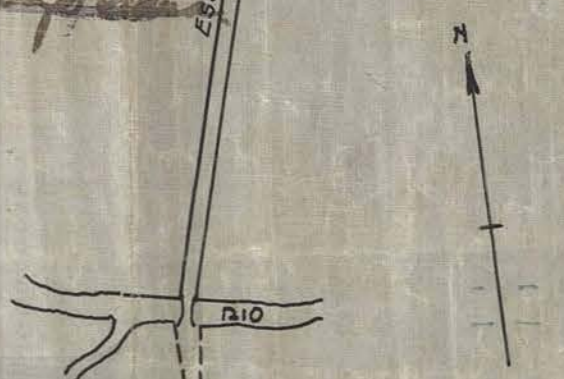

R. PARAÍBA

PARA NOVA IGUAÇU

3508 - 078

ACERVO DIGITALIZADO



CEDIM
CENTRO DE DOCUMENTAÇÃO E IMAGEM
INSTITUTO MULTIDISCIPLINAR - UFRJ



ARQUIVO DE PLANTAS