

FICHA DE META DADOS – CEDIM 2019/1	
Nome da Pasta	Arquivo de Plantas da Prefeitura da Cidade de Nova Iguaçu
Autor/Instituição	Secretaria Municipal de Infraestrutura- SEMIF/ Subsecretaria de Urbanismo de Nova Iguaçu.
Número de Documentos	3
Quantidade e tipo de documentação	Uma planta de modificação de loteamento e uma cópia
Dia/ Mês/Ano	***
Série	156/53
Formato	A1
Resumo	O acervo contempla tanto plantas residenciais e comerciais, quanto plantas de loteamento na cidade de Nova Iguaçu na primeira metade do século XX. Depositadas junto a Secretaria Municipal de Infraestrutura-SEMIF/Subsecretaria de Urbanismo de Nova Iguaçu, a documentação possui dados como nome do proprietário, logradouro, dimensões do terreno e profissional responsável pela obra. Dentre as plantas já digitalizadas, está o prédio da câmara Municipal, edificada em 1907 sendo posteriormente ocupado pela Prefeitura Municipal até sua demolição em 1964. Loteamento de bairros inteiros como Austin, Vila Anita e Caiçara. A maior parte da documentação



MINISTÉRIO DA EDUCAÇÃO
UNIVERSIDADE FEDERAL RURAL DO RIO DE JANEIRO
INSTITUTO MULTIDISCIPLINAR – CAMPUS NOVA IGUAÇU
CENTRO DE DOCUMENTAÇÃO E IMAGEM



	encontra-se em bom estado, mas também pode conter marcas de dobraduras e desgaste pelo manuseio contínuo.
Palavras-Chave	Planta; Nova Iguaçu; Morro Agudo; Fazenda da Posse; Ministério da Aeronáutica;
Notas explicativas	Pouco legível

136/53

EURICO DA FONSECA RIBEIRO

G 303.60

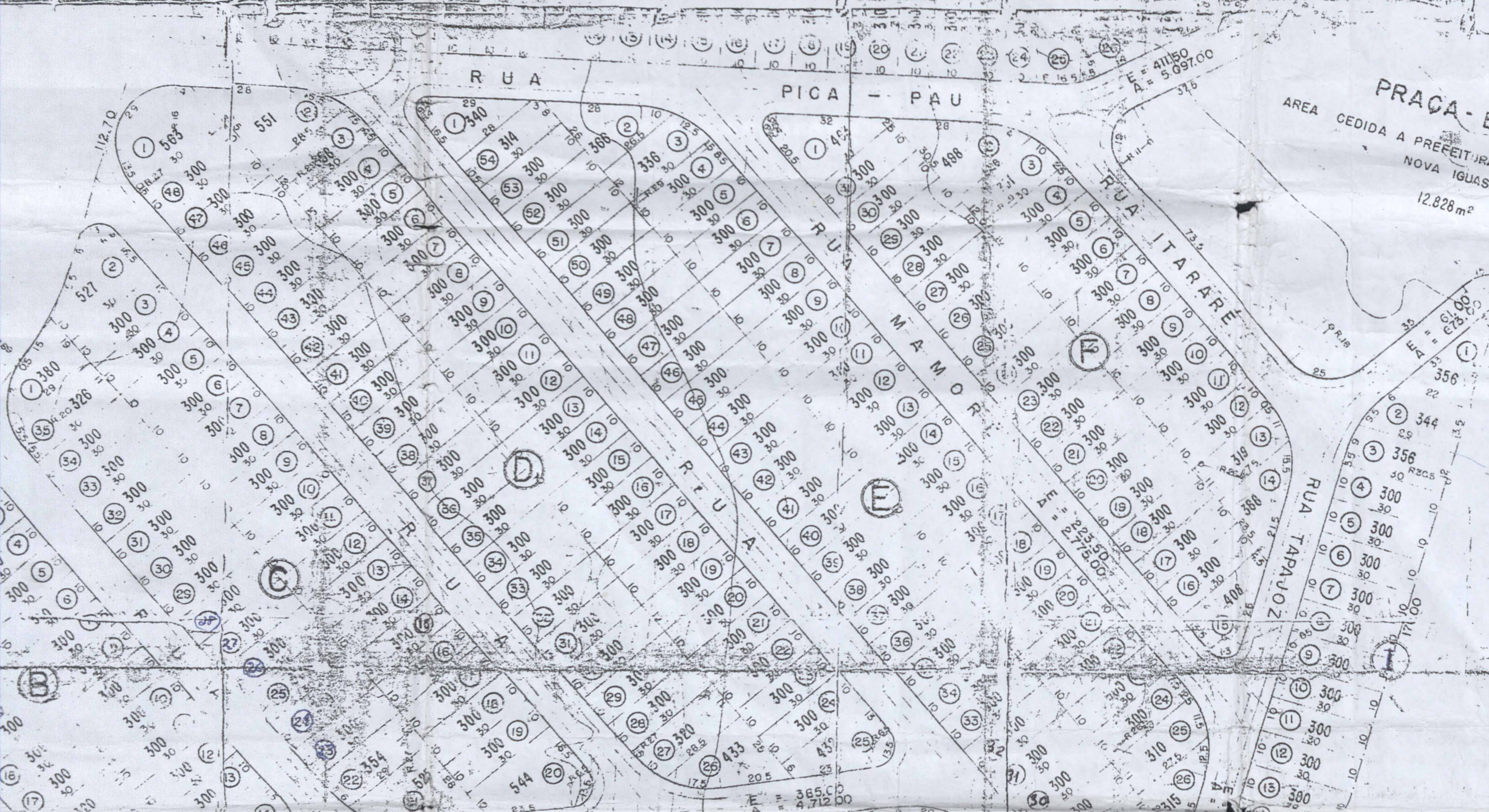
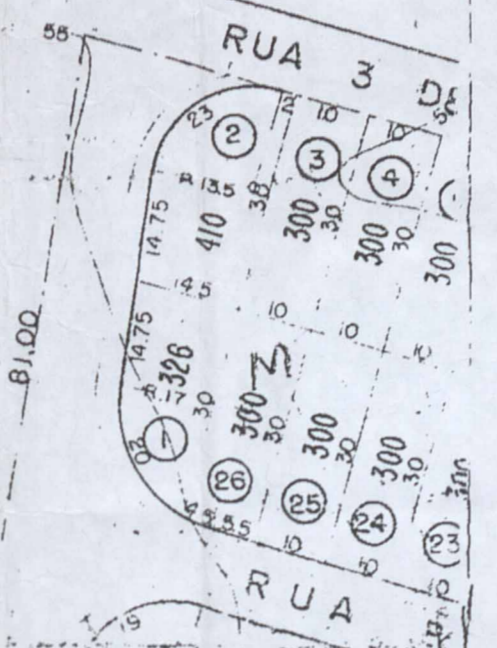

Ver 25/52
Relatório



SÃO PAULO

ESTRADA

PLANTA DO LOTEAMENTO DE
 UMA AREA DE TERRA DE MEA-
 BRADA DA FAZENDA DA ROSE

AREA TOTAL DO TERRENO	210.726.00 m ²
Area total do terreno loteado	210.726.00 m ²
Area ocupada pelas ruas	45.171.00 m ²
Area ocupada pelas ruas Prefeitura de Nova Iguaçu (Doação)	12.828.00 m ²
Número de praças	1
Número de ruas com 10m. de largura	3
Número de ruas com 12m. de largura	10
Número de lotes residenciais	482
Comprimento das ruas com 10m. de largura	274.00 m.l.
Comprimento das ruas com 12m. de largura	3.383.20 m.l.

PLANTA DE SITUAÇÃO

ESCALA - 1:50.000

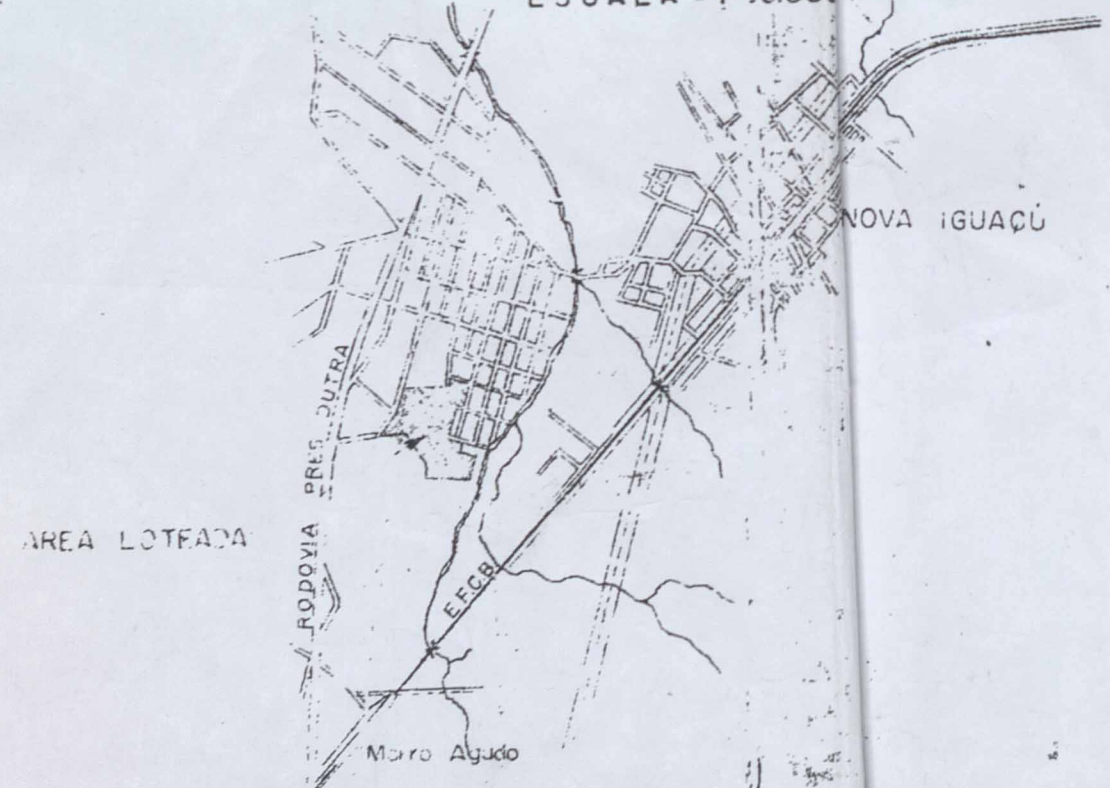

Obs: Todas as Ruas do presente loteamento foram autorizadas pelo Processo 53.86.53

MANOEL DAMASO

CONVENÇÕES

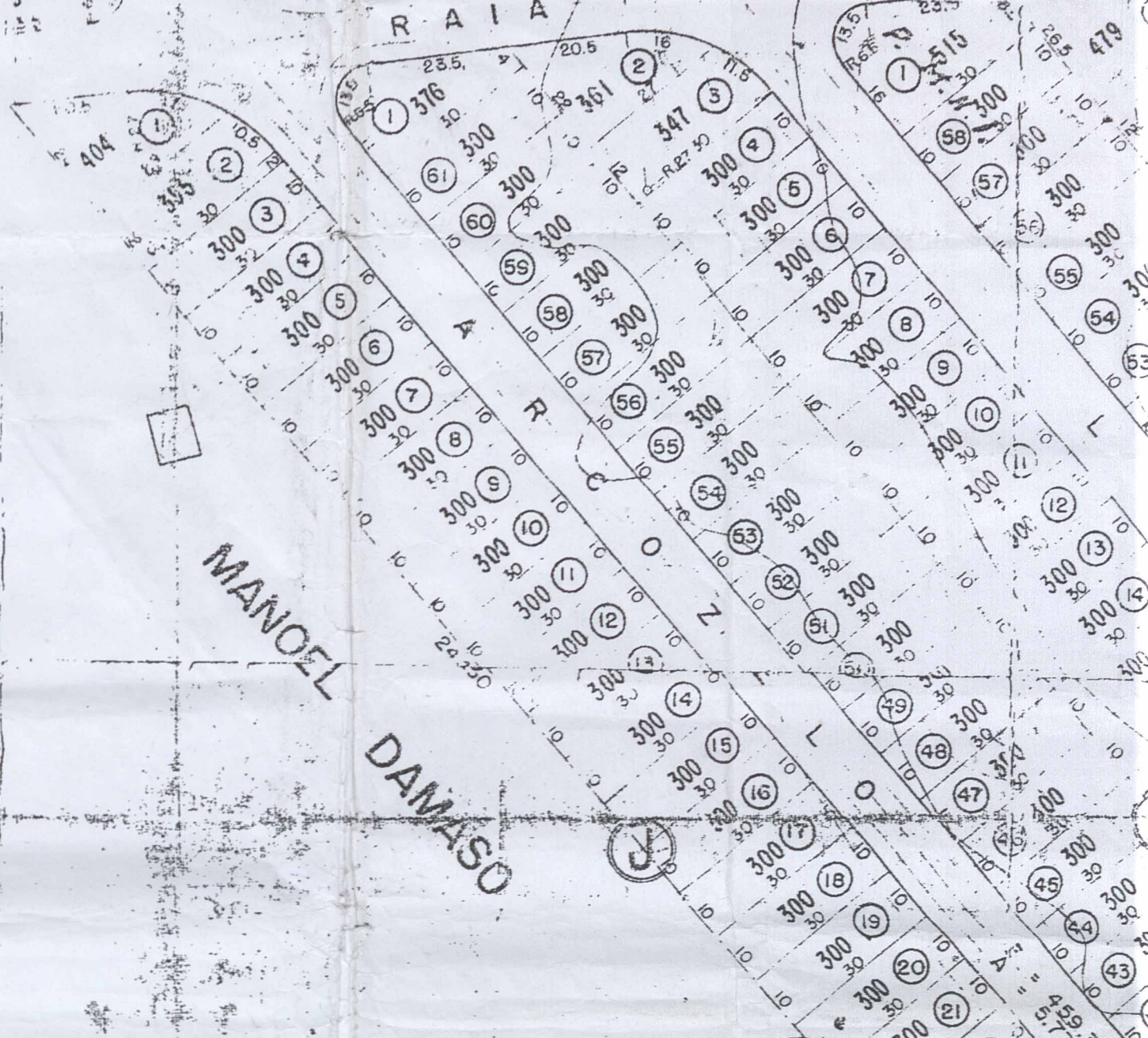
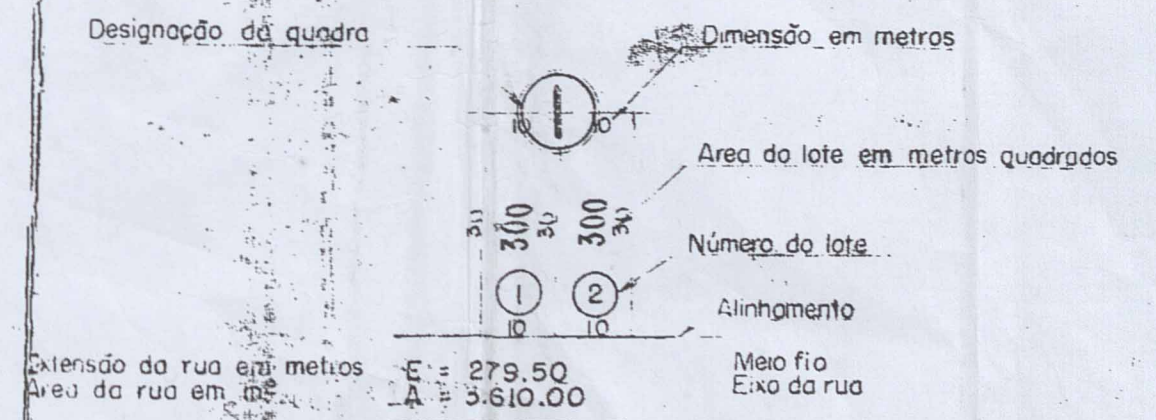

Todas as Ruas do loteamento foram as pelo processo 538653

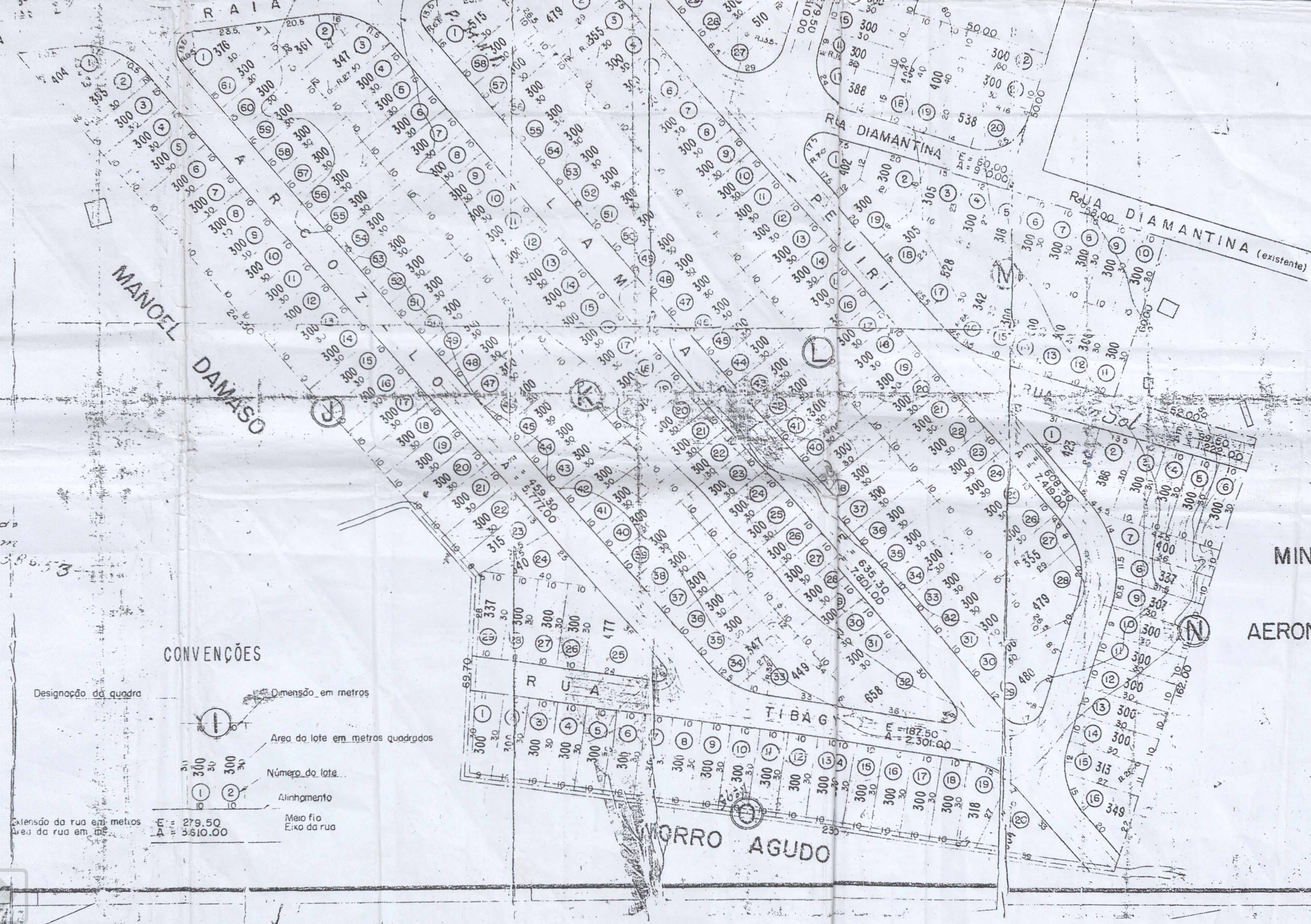

CONVENÇÕES

- Designação do quadro
 - Dimensão em metros
 - Área do lote em metros quadrados
 - Número do lote
 - Alinhamento
 - Extensão da rua em metros
 - Área da rua em m²
 - Meio fio
 - Eixo da rua
- E = 279.50
A = 3.610.00

MINISTÉRIO
DA
AERONAUTICA



ESCRITÓRIO TÉCNICO
 PAULO DE ASSIS RIBEIRO
 PROJETO DE
 ARRUAMENTO E LOTEAMENTO
 DO DIST. - NOVA IGUAÇU
 FOLHA
PLANTA
 DATA
 ESCALA - 1:1.000 18 - XII - 1952

MORRO AGUDO
 PARTE DA FAZENDA DA POSSE - NOVA IGUAÇU
 PLANTA DE MODIFICAÇÃO DO LOTEAMENTO APROVADO
 SOB Nº 5646/50 em 27/7/50

EURICO DA FONSECA RIBEIRO

Proprietário

Engenheiro responsável pelo projeto

PAL 136/53
 PROPRIEDADE DE
 GUILHERME GUINÉE

PRESIDENTE DUTRA



PLANTA DO LOTEAMENTO DE
 UMA AREA DE TERRA DE MEM-
 BRADA DA FAZENDA DA POSSE

AREA TOTAL DO TERRENO	
Area total do terreno loteado	210.726,00 m ²
Area ocupada pelas ruas	45.171,00 m ²
Prefeitura de Nova Iguaçu (Doação)	12.828,00 m ²
Número de praças	3
Número de ruas com 10m. de largura	10
Número de ruas com 12m. de largura	482
Número de lotes residenciais	274,00 m.l.
Comprimento das ruas com 10m. de largura	3.383,20 m.l.
Comprimento das ruas com 12m. de largura	

PLANTA DE SITUAÇÃO

ESCALA - 1:1.000

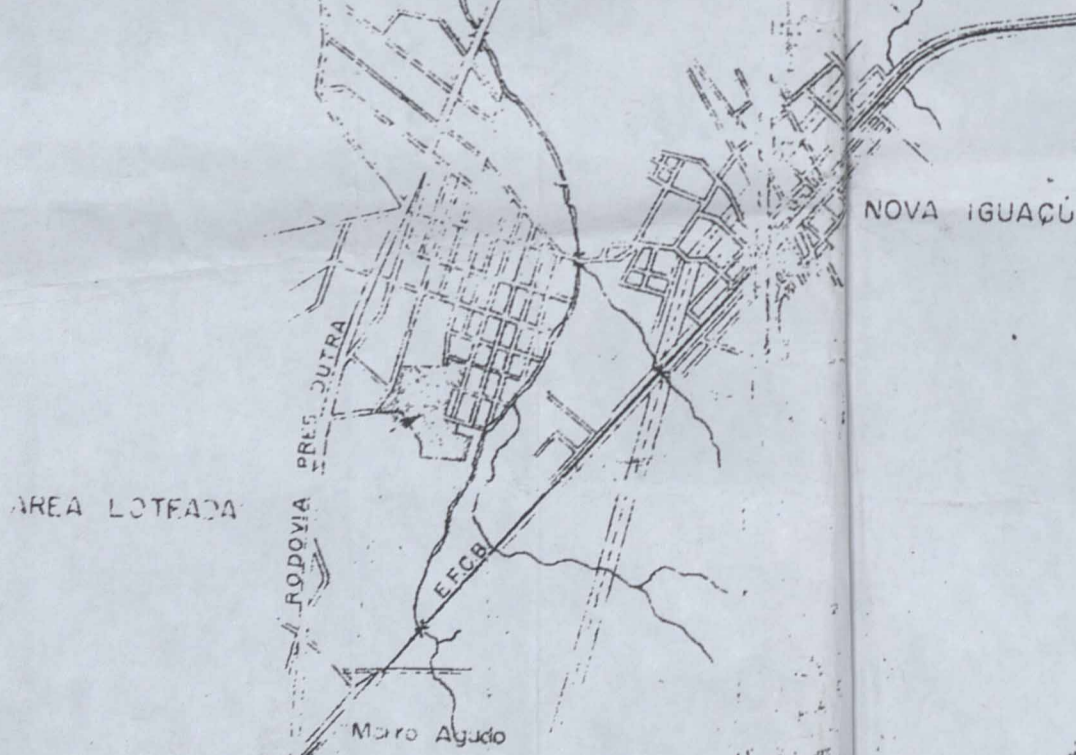

Obs. Todas as Ruas do presente loteamento foram autorizadas pelo Processo 53.46.53

CONVENÇÕES

- Designação do quadro
- Dimensão em metros
- Area do lote em metros quadrados
- Número do lote
- Alinhamento
- Mão-fio
- Eixo da rua

MINISTÉRIO
 DA
 AERONAUTICA



ACERVO DIGITALIZADO



CEDIM
CENTRO DE DOCUMENTAÇÃO E IMAGEM
INSTITUTO MULTIDISCIPLINAR - UFRRJ



ARQUIVO DE PLANTAS