

Válter Freitas já ocupa a cadeira de Juvenal dos Santos! Impetrado mandado de segurança ao Juiz Se este se julgar incompetente, o Tribunal Regional é que decidirá

CHIEGUEI, OUVI Coração e Cérebro E ANOTEI...

LUIZ MAR

O PRESIDENTE, pensando talvez que não criaria um caso, leu de Juvenal o pedido de renúncia prévia que chegara à Mesa. Mas pariu daí uma série de embaraços, pois a bancada possedista, querendo livrar-se do representante de Cava o mais depressa possível, levantou a questão de ordem de que a simples leitura do pedido, em plenário, tornava efetiva a renúncia do vereador.

Apesar das explicações do Presidente, que ficou embaraçado e confuso, dizendo que não era bem aquilo, que o caso, sério como se mostrava, deveria merecer mais atenção e estudo da Casa, ainda mais que Juvenal pedira antes à Mesa que não tomasse conhecimento da renúncia prévia que fôra levado a assinar. Não se convenceu, porém, a bancada possedista, liderada por Machado. Tanto que na sessão seguinte, a da noite de segunda-feira, considerando o caso liquidado, solicitou informações à Mesa se um cidadão, que não era mais vereador, podia ter assento no plenário.

Como decidiu o Presidente, em face do que considerava uma cassação de mandato? Não podia aceitar o referido pedido de renúncia, pelas razões já expostas, mas pedia a Juvenal que não comparecesse às reuniões até que o seu caso fosse resolvido pela Justiça Eleitoral, que iria ouvir.

IMPRESSOINADO, parece, com a dialética de Machado, que agia sobretudo politicamente, o Presidente se esqueceu de sua última deliberação de ir consultar, antes de mais nada, a Justiça Eleitoral e, também de sua atribuição de convocar o supiente. Sob a pressão da bancada possedista, permitiu, sem mais nem menos, que tomasse posse o primeiro suplente do partido majoritário, que é o sr. Válter Freitas.

Alguém comentou, depois da sessão, que era menos um na UDN e mais um no PSD, sendo esclarecido, no entanto, que era realmente menos um do lado udenista, mas não aumentava o número de possedistas e sim o de comunistas. Bastante e Gotelip passavam a gozar a companhia de um amigo do peito.

A COISA estava há muito para estourar, mas por isso e por aquilo vinha sendo adiada a inconveniência, ou melhor, a inoportunidade do choque. E, segunda-feira, assuntos puxando assuntos, apartes puxando apartes, na questão do abono de Natal, entre 300 cruzeiros e o salário integral, possedistas e udenistas fizeram declarações de voto, no que foram acompanhados pelos comunistas.

Nesta altura, Passos deu pulos na cadeira e protestou, fazendo ver que não reconhecia ali nenhuma bancada comunista. E Gotelip, mais que depressa:

— V. excia. não reconhece, mas nós reconhecemos...

E Guimarães, pesaroso no seu canto:
— Eu sinto que tal protesto tenha vindo tão tarde...

UMA das pessoas que comparecem assiduamente à Câmara, para assistir às suas sessões da galeria, com toda a atenção, é Russaol Elias José, que se coloca sempre na frente de todos, porque é um dos primeiros a chegar ali, e acomoda-se no primeiro banco da galeria.

(Conclui na 2ª página)

AVLTON AZEREDO DA SILVEIRA

O Ano Novo já chegou. Foguetes, festas, alegria para recebê-lo e uma expectativa geral quanto ao desenrolar de sua existência futura. Agora, como um fecho para as celebrações com que se costuma comemorar a passagem dos anos, o dia 6 se aproxima, dia em que se rememora a visita dos Reis Magos ao Recém-nascido da



estrebaria, 1947 anos atrás, guiados por uma estrela simbólica que indicava o caminho da verdade e da justiça. Ainda nos dias de hoje, em lugares remotos do interior, usa-se nesta data aguardar a chegada dos "Reis", conjunto musical que percorre as casas do lugarejo, tocando, comendo, bebendo e pedindo. Nossa mente de meninos grava, com tons indelévels, cenas como as que se viam, em que todos de madrugada recebiam com a mesa posta os homens que, relembrando a marcha de Baltazar, Belchior e Gaspar, vinham alegrar a casa ao se iniciarem os anos.

Conforme vão-se estabelecendo as transformações naturais na vida do homem comum, conforme as atribuições da vida cosmopolita das grandes cidades marcham para o campo, pouco a pouco desaparecem estes costumes tradicionais de nossa gente. Achamos contudo, embora não sejamos partidários de um

Acs distintos amigos, assinantes e anunciantes do CORREIO DA LAVOURA desejamos Boas Festas e um Ano Novo próspero e feliz.

culto extremado pelas tradições, que nem sempre se justificam que tais hábitos tenham um quê de pitoresco, de interessante. E, assim como o avanço da sociedade, da inteligência não deve extinguir os bons sentimentos dos cidadãos e sim aprimorá-los, progresso, inteligência, raciocínio devem conviver com a sinceridade e a pureza moral da simplicidade.

Nós que vivemos no berberinho de uma cidade imensa, sentimos o desejo de quando em vez گزار da presença repoussante do homem do interior ainda não corrompido pelas misérias que a desorganização da sociedade gera. A vida na metrópole tem que eliminar hábitos como este. Mas seria de desejar que pelo menos o interior conservasse a pureza que o faz benquisto, fazendo a felicidade de quantos lá vivemos e se improvisando em refúgio para os que lá só pudessem estar em veraneio.

Que bom quando convivem inteligência e caráter! Dá pena pensar que o esclarecimento mental que terá de ser dado ao homem da roça roubar-lhe-á o tesouro que é a sua sinceridade. Felizes ficaríamos todos se os Magos trouxessem este ano, de presente, a notícia do noivado entre a inteligência e o caráter. Seria o primeiro passo para a solução da crise econômica e moral com que entramos neste ano bissexto de 1948.

CORREIO DA LAVOURA

Diretor-Gerente: AVELINO DE AZEREDO Fundador: SILVINO DE AZEREDO Diretor-Secretário: LUIZ DE AZEREDO

ANO XXXI NOVA IGUAÇU (Estado do Rio), DOMINGO, 4 DE JANEIRO DE 1948 N. 1.607

A LAPIS...

Ensino Agrário Ambulante

Silvino Silveira



Está sendo coroado de pie no exílio o Ensino Agrário Ambulante, recentemente inaugurado em Minas Gerais, como uma das atividades produtoras do vizinho Estado.

Um comboio do Ensino Agrário Ambulante, tendo partido de Belo Horizonte, equipado de material e utensílios agrários e devidamente aparelhado para o mister a que se destinava, concluiu o percurso do ramal norte da Central do Brasil, alcançando o maior sucesso. Conduzia um veterinário, um agrônomo, um médico, técnicos censitários, capatazes, enfermeiros e cinegrafistas.

Partiu, igualmente, da Cidade-Jardim um outro comboio com destino à zona do oeste, percorrendo as linhas da Rede Mineira de Viação. Passamos à palavra oficial O Prefeito Municipal de Ibiá relativo a este assunto indito, dirigiu ao Secretário da Agricultura, Indústria, Comércio e Trabalho o seguinte

telegrama:

"...Acaba de deixar esta cidade o comboio do Ensino Agrário Ambulante, iniciativa patriótica de vossa excelência, que deixou os agricultores e pecuaristas imensamente satisfeitos por esse util acontecimento. Formulamos votos para que tal benefício seja prestado pelo menos de dois em dois meses, para alcançar o fim almejado. E de causar satisfação o serviço prestado ao nosso município, sendo que dezenas de fazendeiros e centenas de crianças pobres foram beneficiados. Saudações", etc.

Vejamos, agora, a correspondência que o veterinário que integra a equipe de técnicos do comboio, dirigiu a um dos altos funcionários responsáveis pelo Ensino Agrário Ambulante:

"Estou verdadeiramente impressionado com o movimento que estamos tendo. Tudo corre admiravelmente, existindo estreita colaboração entre todos os companheiros do nosso comboio.

Estamos em Catara, município do Patrocínio. O movimento é tamanho, que não

A Diretoria do

GINASIO AFRANIO PEIXOTO

deseja aos seus amigos, alunos e respectivas famílias próspero e feliz Ano Novo.

tenho palavras para descrever-lo. Começamos o trabalho às 7 e só às 22 horas encerramos o expediente. Catara é um local pequeno, mas bastante movimentado.

Tenho a impressão de que quase todo o povo desta e de outras localidades sofre de amarelão. O nosso médico não tem descanso nem para tomar refeições. E não está dando conta das consultas, pois o número de clientes é tão grande que foi preciso o meu auxílio. Basta dizer que a parte de vermes me foi entregue, tendo eu atendido a mais de cem pessoas por dia. Muita gente acha que sou veterinário e médico humano.

A situação do nosso homem do campo é verdadeiramente lastimável. Não foi surpresa para mim o que vejo, pois estou acostumado a sentir as desgraças do nosso homem rural. Não tenho palavras

para descrever o que estou vendo.

No campo da assistência médica às populações rurais, nenhum movimento alcançará maior êxito do que este, pois aliado ao médico estão o veterinário e o agrônomo. A questão é aliar o útil ao agradável. Nossas palestras ao ar livre, com cinema e alto falante, estão tendo verdadeiro sucesso.

Na hora do trabalho, todos entram em cena. O censitarista, enfermeiro e cinegrafista estão bem penetrados de seus deveres. Não fazemos "farol", procuramos ser claros e precisos em nossas palestras. O Ensino Agrário Ambulante é, pois, uma espécie de vassoura, que tudo vai removendo e limpando. Assim sendo, a recuperação do homem rural será um fato.

(Conclui na 5ª página)

UROFORMINA
DE GIFFONI - EM TODAS AS FARMACIAS E DROGARIAS
FRANCISCO GIFFONI & Cia - RJ - RUA S. ALVARES 17 - RIO

Estabelecimento de ensino que mantém os cursos: Infantil, Primario em todas as series, Admissão e Datilografia. Confere diplomas oficiais de estudos primarios, Aulas diurnas e noturnas.

CURSO DE FERIAS A PARTIR DE 7 DO CORRENTE

Rua Marechal Floriano Peixoto, 2514 - Nova Iguaçu

Curso Iguassú

Matriculas abertas

Boas Festas

Recebamos ainda, e retribuimos com todo o prazer e sinceridade, votos de boas festas e feliz Ano Novo de:

Prefeito Municipal sr. Sebastião de Arruda Negreiros Cia. Oscar Rudge de Papeis. Associação Brasileira de Imprensa Villani & Filhos, prof. Newton Gonçalves de Barros e L.E.F., prof. Vitorino Cardoso de Matos, ex-Prefeito Municipal eng. Humberto Berutti Augusto Moreira, cap. Joaquim Quaresma de Oliveira, dr. Joaquim Batista Linhares, Clube dos Caçadores do Distrito Federal, e do secretário da Câmara dos Deputados, dr. Getúlio Moura, que nos passou o seguinte telegrama:

"Ao veterano órgão da imprensa iguaçuana, onde pontificou a pena independente e patriótica de seu saudoso fundador, apresento sinceros votos de prosperidade no decorrer do ano de 1948".

Arvore de Natal

A Biblioteca Falada Castro Alves, seguindo à risca seu patriótico programa, educando, instruindo e divertindo ao mesmo tempo a criança iguaçuana, realizou no estudo do Serviço de Altos Falantes, no dia mais bonito do ano, magnífica festa, da qual participaram todas as crianças que já estimam a sua Biblioteca. Elas mesmas fizeram ali belíssima arvore de Natal, e lembraram festivamente o nascimento de Jesus, o Divino Mestre.

Cheguei...

(Conclusão da 1ª página)

panha os debates com entusiasmo, às vezes até tomando notas como qualquer repórter, e demonstrando visivelmente a sua vontade de intervir na discussão, como é licito a qualquer vereador.

— Numa dessas últimas sessões, o Presidente, apesar de muito atarefado, observou um movimento estranho na galeria. Que seria? Prestou bem atenção, viu o de que se tratava, apertou a campainha para fazer silêncio e falou:

— Peço ao sr. Russani Elias José que não faça reuniões extra-recinto...

Guimarães e Carmelita às vezes andam às turras, como da vez em que ela o chamou de advogado da Associação e ele protestou enérgicamente. Em outras ocasiões levam a coisa na flauta, como aconteceu segunda-feira, ao ser pedido o adiamento de certa matéria. (Guimarães, certo, não ficaria esclarecido num dia, e Carmelita, sabedora de que seu irmão conhecia o assunto, apartou: — É fácil de se esclarecer. V. Excia. mora com ele... E Guimarães, rindo: — Com ele, virgula. Homem, não!...

LATICINIOS IVAM MATOS
Entrega tudo em sua casa
Telefone para 286

VIDA SOCIAL

DATAS INTIMAS

Fizeram anos em dezembro último:

- 29. sr. Dermeval Gouvêa (Vavá);
- 29. sr. Valquir R. Sobral, funcionario dos Correios e Telegrafos nesta cidade;
- 30. d. Gulomar Pereira Santana;
- 31. menino Jansen Rijo Figueiredo;
- 31. d. Euridice Chaves de Azeredo, esposa do sr. Silvio Martins de Azeredo;
- 31. dr. Nelson Jardim, residente no Rio;
- 31. sr. Silvino Pimenta;
- 31. sr. Mario de Araujo, funcionario municipal.

Fizeram anos neste mês:

- 1. sr. Rodolfo Watkins;
- 1. sr. João José, proprietário da casa A Preferida;
- 1. sr. Artur da Silva;
- 1. menino Valter, filho do sr. Juvenal da Silva e de d. Maria José da Silva;
- 1. menina Haydette, filha do sr. Dermeval Gouvêa e de d. Zella Lopes Gouvêa;
- 1. sta. Maria da Conceição Falcão;
- 1. prof. Cid do Couto Pereira;
- 1. d. Maria Baroni Saad, esposa do sr. Antonio Moisés Saad;
- 2. menino Sergio, filho do sr. Cristolino Chaves e de d. Albertina G. Chaves;
- 2. sr. Antonio Domingos Lopes, funcionario da Central;
- 2. sr. Manoel Alves;
- 2. sr. Manoel Jacinto Cordeiro de Sousa, funcionario aposentado da Central;
- 3. sta. Imaculada de Luca Azeredo, filha do sr. Estacio Martins de Azeredo;
- 3. d. Ilica Sobral de Oliveira Pereira, esposa do sr. João Marques Pereira;
- 3. menino José, filho do dr. Carvalho de Rezende e de d. Cibelo Cordeiro de Rezende.

Fazem anos hoje:

- sta. Cleida Sampaio de Azeredo;
- d. Juraci Gonçalves Mendes, esposa do sr. Francisco Pereira Mendes;
- menina Helena Celia, filha do sr. Eduardo R. Martins e de d. Ailla M. Martins.

NOIVADOS

Ficaram noivos a 27 do ultimo mês, o jovem Luiz Sá Amarel, filho do sr. Luiz Martins Amarel e de d. Flormira Sá Amarel, e a sta. Lucí Pires

CORREIO DA LAVOURA

ASSINATURAS PARA 1948:

Ano Cr\$. 30,00 - Semestre Cr\$. 15,00

HENRIQUE DUQUE ESTRADA MEYER cumprimenta todos os seus amigos, desejando-lhes Boas Festas e feliz Ano Novo.

Dr. Alfredo Soares

CLINICA DE CRIANÇAS

CONSULTORIO: Rua Marechal Floriano, 1950 - Tel. 132

2ª, 3ª, 4ª, e 6ª, - Sábado das 15 às 17 horas

RESIDENCIA: Rua Antonio Carlos, 145 - Tel. 288

AVISO

O Ginásio Afranio Peixoto avisa aos seus antigos alunos que a renovação das matrículas deve ser feita na primeira quinzena do mês de janeiro, a fim de assegurar o direito às mesmas.

Brandão, filha do sr. Mario Brandão e de d. Izolina Pires Brandão.

— A 28 do mês p. findo, contratou casamento com a sta. Vera B. da Silveira, filha do sr. Cipriano J. da Silveira e de d. Candida B. da Silveira, o jovem Nilo Peçanha de Azeredo, filho do sr. João Martins de Azeredo e de d. Laura Sampaio de Azeredo.

— Também nesse dia 28, o sr. Adair Carvalho Chim, filho do sr. Aristides da Conceição Chim e de d. Marina Carvalho Chim, pediu em casamento a sta. Conceição Conde de Barros, filha do sr. Marcimiano de Barros e de

O Cinquentenário de Prestes

Hoje, às 20 hs., na Praça 14 de Dezembro, 110, haverá uma festa comemorativa do 50º aniversário do senador Luiz Carlos Prestes, ontem transcorrido. Do programa organizado constam: a) palestra do deputado José Brigagão sobre a vida do Cavaleiro da Esperança; b) distribuição do "Bolo de aniversário", e c) baile com Jazz.

A CASA LAUDAN

Vende e consorta maquinas de escrever, somar, calcular e registradoras.

Artigos para escritorio, e papelaria. Arquivos e cofres. Fogões a oleo e que-rozene dos ultimos tipos.

R. Marechal Floriano, 2405 - N. Iguassú



Faz anos hoje o menino Servulo, aplicado aluno do Curso Iguassú, e filho do casal Saul Soares - Sildorema da Costa Fonseca Soares.



Inseticida Nas Lojas **LA CAVA** A' R. MAL. FLORIANO, 2399

NO PASSADO E NO PRESENTE. ELIXIR DE NOGUEIRA MEDICACAO AUXILIAR NO TRATAMENTO DA SIFILIS!

Noticias da Camara

Sessão de segunda-feira, dia 29

Início da sessão às 20 hs. com todos presentes. Machado pediu que a Mesa informasse se um cidadão (juvenal), que não era vereador, podia ter assento no plenário, respondendo o Presidente que o seu caso estava ainda por decidir-se.

Lectura da ata e sua aprovação, com retificação de Machado, e lectura do expediente.

Voltou o Presidente a dar as razões por que não aceitara o pedido de renuncia de Juvenal e, na duvida, iria consultar a Justiça Eleitoral. Mas, argumentando Machado, sob o ponto de vista juridico, que o caso estava liquidado, o Presidente pediu a Juvenal, e foi atendido, que não comparecesse às reuniões até que o seu caso fosse resolvido.

Após a retirada de Juvenal do recinto, Jesus apresentou um requerimento, pedindo providencias à Central para retirar um fio que, na estação de Belford Roxo, vinha dando choques frequentes no pessoal. E (Guimarães ventillou novamente a questão da venda do leite, quando leu o officio que recebera do Centro de Saude, com suas facilidades e exigencias aos leiteiros. Getúlio quis saber por que a Policia havia proibido um domicilio em Olinda, e fez um requerimento a respeito.

Aprovada a redação final do projeto de resolução sobre o empréstimo, e aprovada em 2ª discussão a Mensagem nº 9, sobre a cobrança do imposto de industrias e Profissões, uma vez reconhecida sua preferencia e urgencia.

Depois de longamente debatida a Mensagem nº 10, encaminhando o projeto de resolução nº 7, sobre a abertura de um credito suplementar, foi aprovada até a redação final, com uma emenda supressiva de Carmelita.

Prorrogada a sessão por uma hora, e convidado o suplente Kamel Magluf a penetrar no recinto, a pedido de Machado.

Tambem depois de longo debate, foi rejeitada a Mensagem nº 8, e aprovado um substitutivo que ela encaminhara; em vista disso, em vez de 300 cruzeiros sugeridos pelo Prefeito, o abono de Natal que se mandava dar aos funcionarios era o ordenado integral. Aprovada tambem a redação final.

Adiada a discussão do projeto de resolução sobre o subsídio dos vereadores.

BELO HORIZONTE - SANATÓRIO STA. TERESINHA

Para doentes do aparelho respiratório. - Diretor: Dr. Luiz de Azeredo Coutinho. - Alimentação boa e cuidada. - Pneumotorax - Raios ultra-violeta - RAIOS X. Avenida Carandaí nº 938. - Fone: 2-1513.

Agencia Chevrolet Iguassú

Peças e Acessorios em Geral
Concessionária dos produtos da General Motors do Brasil
e distribuidora das Geladeiras Frigoríficas
Pneus e Camaras de todas as marcas. - Oficina mecanica a cargo de técnicos competentes.
PRODUTOS MOBILOIL INSETICIDAS SHELL TOX
João R. Cardoso
Representantes da Shell Mex Brazil Lte.
Rua 13 de Março, 48 - Tel. 272
NOVA IGUASSÚ E. DO RIO

Posto de Serviço Automobilistico "ESSO"

Oficina mecanica, Borracheiro, Eletricista, Pintura Duco, Capoteiro, Boxes de lubrificação, Peças e acessorios, Pneus, Camaras de ar e Baterias.

Monteiro dos Santos & Cia.

Revend. dores da Standard Oil Company of Brasil
Rua Marechal Floriano, 2422 - Tel. 83
Nova Iguassú E. do Rio

REFRIGERADORES FRIGIDAIRE

Instalações comerciais com Unidades FRIGIDAIRE

Officinas de consertos e montagem

João R. Cardoso

ATENDESE A DOMICILIO
TRAV. 13 DE MARÇO, 45 - Fone 272

Admissão ao Ginásial

Acham-se abertas as inscrições para o Exame de Admissão do **GINÁSIO AFRANIO PEIXOTO**

2ª. época - 27 de fevereiro de 1948

NÃO HA TAXAS DE EXAMES

Rua Afranio Peixoto - Tel. 50 - Nova Iguacu - E. do Rio

Edital

Registro de Imóveis da 3ª Circunscrição da Comarca de Nova Iguaçu

Faço publico, em observancia ao que dispõe o art. 2º do Dec. lei n. 58, de 10 de dezembro de 1938, que Gonçalves & Galvão Limitada, com sede a rua do Rosario n. 133, sobrado, sala 3 no Distrito Federal, depositou em meu cartorio, sito a rua de G. Tulio Vargas n. 62, nesta cidade, para inscriçao, o memorial acompanhado dos documentos a que se refere o art. 1º do aludido decreto, relativo aos lotes de terrenos numerados — cento e setenta, 172, 172-A, 174, 174-A, 176, 176-A, 178 e 180, da Avenida Mirandela; no cento e dois a cento e trinta e dois, da rua dr. Marques Canario, digo, a cento e trinta, da rua dr. Marques Canario; ns. um a vinte e oito (pares e impares), da Alameda Maria José; ns. um a vinte e quatro (1 a 24) pares e impares e mais os de ns. vinte e seis e vinte oito, da Alameda Maria de Lourdes; ns. cento e trinta e um a cento e cinquenta e nove, da rua dr. Godoi; ns. 169, 169-A, 171, 171-A, 173, 173-A, 175, 175-A, 177, 177-A, 179 e 182, da rua Otavio Ascoli; ns. cento e quarenta e quatro a cento e cinquenta e oito, da rua Augusto Pariz; ns. 227 a 231, e 235 e 237, da rua Coronel Franca Leite, com uma area total de 33.650 metros quadrados, nos lotes ns. 170, 172, 174, 176 e 178, da Av. Mirandela, existem 5 casas, respectivamente, de ns. 1788, 1810, 1832, 1858 e 1882; nos de ns. 131, 135 e 139 da rua dr. Godoi existem, respectivamente, os predios ns. 809, 829 e 849; no lote n. 4, da Alameda Maria de Lourdes, o de n. 45 e no lote de n. 1, da Alameda Maria José, o predio de n. 34. Os lotes tem, na sua quasi totalidade, as dimensões de dez metros de frente e de fundos por trinta metros de extensão, e estão situados na quadra contida entre as ruas dr. Godoi, dr. Marques Canario, Otavio Ascoli e Avenida Mirandela. Os lotes da rua Augusto Pariz tem doze metros e cinquenta centímetros de frente e de fundos, por cem metros de extensão, e os da rua Cel. Franca Leite medem 12m,50 por 50m,00 de extensão. Os imóveis estão situados dentro do perímetro urbano, no 1º distrito do Município de Nilópolis, neste Estado, sendo todos destinados á venda por oferta publica. Os que quiserem apresentar impugnações, poderão fazê-las dentro de 30 dias após a ultima publicação deste, trazendo-as a cartorio, Nova Iguaçu, 12 de dezembro de 1947. Eu, (a) D. A. Raunheitti, sub oficial, datilografeti. E eu, (a) Rodolfo Quaresma de Oliveira, oficial do Registro, subserveni.

Nova Garotinha

Restaurante de primeira ordem **CAFÉ E BAR**
Petisqueiras e Bebidas de todas as qualidades á portuguesa



Almeida & Cia. Ltda.

Rua Marechal Floriano Peixoto, 1988
NOVA IGUAÇU - Tel. 129 - E. DO RIO

Representações Universal Bicycletas de aluguel e venda. Maquinas de escrever, somar e calcular. — Cofres, arquivos em geral. — Rádio, acessórios para bicycletas, etc. — Oficina especializada para consertos e reformas de bicycletas. — Vendem-se bicycletas inglesas — material Dunlop.

ALUGAM-SE BICYCLETAS NOVAS A CR\$ 10,00, APENAS!
L. de Almeida
Representações, comissões, conta propria
R. Marechal Floriano, 2377 - Nova Iguaçu

Oficina Mecânica

SOLDA ELÉTRICA E OXIGÊNIO
Serviço de torno mecanico e plana, consertos de máquinas em geral, reforma em motores de combustão interna, montagem e assentamento de máquinas de qualquer tipo.

Bittencourt & Alarcão Ltda.

Rua 13 de Maio, 23 - Tel. 136 - NOVA IGUAÇU - Est. do Rio

Sociedade Laticínios União Ltda.

Usina e Entrepósito de Leite
Laboratorios completos para analyses de leite
MATRIZ:
AVENIDA FRANCISCA DE ALMEIDA, 1419 (Edificio proprio)
NILÓPOLIS - Estado do Rio
FILIAIS:
Rua Marechal Floriano, 2131 - NOVA IGUAÇU - E. do Rio
USINA: RUA S. JOÃO BATISTA, 502 (Edificio proprio)
VILA MERITI - E. do Rio
JOSÉ MARIA TEIXEIRA
SOCIO GERENTE

Terreno a prestação

Vendo lotes de 10 x 42, em Nova Iguaçu, lado direito da Estação, com pequena entrada. Tratar: Av. Nilo Peçanha, 26, 11º and., sala 1113, no Rio de Janeiro.

COLITES?

Diarréias, má digestão, catarras dos intestinos, flatulencia, falta de apetite? A LUNGACIBA como um poderoso tônico amargo, ativa o organo digestivo, combatendo as diarréias, o catarro intestinal e estimulando o apetite. É UM DOS PRODUTOS MAIS PROCURADOS DA

FLORA MEDICINAL

J. Monteiro da Silva & Cia.
RUA 7 DE SETEMBRO, 1931/95 - RIO DE JANEIRO
Vende-se em todas as droguarias e farmacias
(Lic. pelo D. N. S. P. nº 10 em 9-1-1918)



Em cada refrigerador

Frigidaire



da **GENERAL MOTORS**

está a experiência de 28 anos de liderança em refrigeração!



Cada refrigerador garantido pela marca Frigidaire está implicitamente garantido também pela General Motors! Em seu proveito, desfrute desta dupla garantia... escolha um Frigidaire desde 1918 o pioneiro e líder da refrigeração!

FRIGIDAIRE - MARCA EXCLUSIVA DA GENERAL MOTORS

Concessionário Frigidaire em Nova Iguaçu:
JOÃO R. CARDOZO
Trav. 13 de Março, 48

Indicador Comercial

Farmacia
Farmacia e Droguaria Central - Rua Marechal Floriano, 2194. Tel. 16 - Nova Iguaçu. Depositario dos Produtos Seabrina e Victory. Farmaceutico A. P. Guimarães Victory.

Casas Funerarias

Casa Santo Antonio - Serviço Funerario - Guilherme Ferreira da Silva. Rua Marechal Floriano, 2018. Tel. 86 - Nova Iguaçu.

Casa São Sebastião - Calções e corôas - Osvaldo J. dos Santos. Av. Nilo Peçanha, 39. Tel. 283 - Nova Iguaçu.

Diversos

Dellim Pereira Montenegro - Construtor. Av. Santos Dumont, 626 - Telefone: 69 - Nova Iguaçu.

S. M. Torressa - Copistas e papéis heliográficos R. Uruguiana, 112-1º and. Fones: 23-4968 23-2663 e 43 8826.

Fotografia Iguaçu - Lauro de Oliveira. Chamados a domicilio. Telefone: 146 - Nova Iguaçu.

Mandioca e alpim - Compra-se qualquer quantidade, á rua S. Sebastião, 1695 (fundos) - Bellford Roxo - Estado do Rio.

A Varanda de Nova Iguaçu
de Manoel Pereira Bernardes Jr.

Movels de vime em geral, vassouras, espanadores, etc.
Rua Marechal Floriano, 2351 - Tel. 67 - Nova Iguaçu - E. do Rio

Dr. Eduardo Silva Junior

CIRURGIÃO-DENTISTA
CONSULTORIOS:
R. Bernardino Melo, 1763 - Nova Iguaçu
R. Rodrigues Alves, 1307 - Nilópolis

Seja um rapaz elegante

Fazendo suas roupas só com
DARCY, ALFAIATE
Rua Marechal Floriano, 2363
Nova Iguaçu Estado do Rio

CLINICA SÓ PARA SENHORAS

Dr. Nelson P. Tavares, especialista em molestias das senhoras. Tratamento sem dor e sem operação, por processos novos, dos abortos e suas consequencias. Cura radical das cisticas utero ovarianas e das regras irregulares e prolongadas, suspensão, hemorragia e todas as molestias dos ovarios, trompas, utero, bexiga e uretra, por um processo rapido e garantido.
Consultas gratis todas os dias, das 12 ds 14 horas.
Avenida Santos Dumont, 148 - Nova Iguaçu

Dr. Carvalho de Rezende
MÉDICO OCULISTA
Consultorio:
Av. Marechal Floriano, 87 2º - Rio de Janeiro -
HORARIO: 8,30 ds 11,30 e 14,00 ds 17,30

Nelson Trigueiro
Despachante Municipal
Av. Nilo Peçanha, 23 (Edificio Nica) - 4º andar, sala 7 - Tel. 277
Nova Iguaçu - E. do Rio

FRACOS e ANÊMICOS
TOMEM
Vinho Creosotado "SILVEIRA"
Grande Tônico

Seguro de vida
Acidentes Pessoais e do Trabalho, Fogo, Automóveis, Fidelidade.
Roberto Cabral
Corretor Oficial
R. Governador Portela, 314
Telefone, 418

SELO HORIZONTE...
Agencia Obvel...
João R. Cardoso...
Rua 13 de Maio, 48 - Tel. 129 - NOVA IGUAÇU - E. do Rio

Aliança do Lar Ltda.

Sede: Av. Rio Branco, 91-5º andar

RIO DE JANEIRO

Carta Patente n. 113—Exp. dita pelo Tesouro Nacional
Plano Federal do Brasil — "X" "Y" "Z"
e "Plano Aliança"

Resultado do sorteio realizado no dia 27 de dezembro de 1947, pela Loteria Federal do Brasil, de acordo com o artigo 9º do Decreto-Lel n. 7930 de 3 de setembro de 1945, revogado pelo de n. 8953 de 26 de janeiro do ano pp. conforme circular n. 2 da Diretoria de Rendas Internas de 8 de janeiro de 1946.

Plano Especial—premiado o N. 3247

3247—Milhar—Primeiro prêmio no valor de Cr\$ 10.000,00
247—Centena— Prêmio no valor de Cr\$ 1.200,00
Inversão do milhar — Prêmio no valor de Cr\$ 300,00

Plano Popular—premiado o N. 3247

3247—Milhar—Primeiro prêmio no valor de Cr\$ 5.000,00
247—Centena— Prêmio no valor de Cr\$ 600,00
Inversão do milhar — Prêmio no valor de Cr\$ 200,00

"PLANO ALIANÇA"

Série 2, Número 3247, no valor de	Cr\$ 50.000,00	—	Tipo Liberal
Milhar de qualquer série	Cr\$ 2.500,00	—	"
Centena	Cr\$ 600,00	—	"
Inversão do milhar	Cr\$ 200,00	—	"
Inversão da centena	Cr\$ 60,00	—	"
Série 2, Número 3247, no valor de	Cr\$ 25.000,00	—	Tipo Classico
Milhar de qualquer série	Cr\$ 1.250,00	—	"
Centena	Cr\$ 300,00	—	"
Inversão do milhar	Cr\$ 100,00	—	"
Inversão da centena	Cr\$ 30,00	—	"

Adaptado ao Decreto N. 7930

Série 2, número 3247, no valor de	Cr\$ 40.000,00	—	Tipo Liberal
Milhar de qualquer série no valor de	Cr\$ 5.000,00	—	"
Centena no valor de	Cr\$ 1.200,00	—	"
Milhar na ordem inversa, no valor de	Cr\$ 2.000,00	—	"
Série 2, número 3247, no valor de	Cr\$ 20.000,00	—	Tipo Classico
Milhar de qualquer série, no valor de	Cr\$ 2.500,00	—	"
Centena no valor de	Cr\$ 600,00	—	"
Milhar na ordem inversa, no valor de	Cr\$ 1.000,00	—	"

Rio de Janeiro, 27 de dezembro de 1947.

VISTO: R. Pessoa Rumalho — Fiscal Federal.
Eduardo F. Lobo — Diretor Tesoureiro.
O. Peçanha — Diretor Gerente.

Observação — O próximo sorteio realizar-se-á no dia 28 de janeiro de 1948 (quarta-feira), pela Loteria Federal do Brasil, de conformidade com o Decreto Lei: 7930 de 3 de setembro de 1945.

Convidamos os srs. prestamistas contemplados, que estejam com os seus títulos em dia, a virem à nossa sede, para receberem seus prêmios de acordo com o nosso Regulamento.

COMARCA DE NOVA IGUASSU

Cartório da 1ª Circunscrição

Edital

De intimação com o prazo de trinta (30) dias e publicação por três vezes

Pelo presente edital, com o prazo de trinta dias e publicação por três vezes, atendendo o que me foi requerido por Imobiliária Saudade Limitada, proprietária do Parque Saudade, por seu diretor José Antonio de Oliveira Dias, com sede em Vila de Cava, faz saber ao promitente comprador DUPLAN CHAVES LOPES, residente em lugar ignorado, intimado para neste cartório efetuar os pagamentos das prestações atrasadas, sob pena de não o fazendo, ser cancelada a respectiva averbação n.º 76, fls. 108v, do L.º 80, compromissário dos lotes 31 e 33 da rua Rita Carneiro, no Parque da Saudade em Vila de Cava, devedor da quantia de Cr\$ 3.600,00 de 18 prestações de Cr\$ 200,00. Fica pois dito comprador acima mencionado, vir pagar as prestações atrasadas, sob pena de não o fazendo após constituído em mora, nos termos da lei, ser cancelada a dita averbação. Dado e passa do nesta Cidade de Nova Iguaçu, Estado do Rio de Janeiro, aos dezoito dias do mês de dezembro de mil novecentos e quarenta e sete (1947). Eu, Maria Conceição Campos Aquino, sub-oficial do cartório. E eu, Henrique Duque Estrada Meyer, Oficial do Registro e subscrito e assinado, Henrique Duque Estrada Meyer.

2-3

COMARCA DE NOVA IGUASSU

Cartório da 1ª Circunscrição

Edital

De intimação com o prazo de trinta (30) dias e publicação por três vezes

Pelo presente edital, com o prazo de trinta dias e publicação por três vezes, atendendo o que me foi requerido por Imobiliária Saudade Limitada, proprietária do Parque da Saudade, por seu diretor, José Antonio de Oliveira Dias, com sede em Vila de Cava, faz saber ao promitente comprador Otavio Silveira Faria, residente em lugar ignorado, intimado para neste cartório efetuar os pagamentos das prestações atrasadas, sob pena de não o fazendo, ser cancelada a respectiva averbação n.º 24, fls. 106v do livro 80, compromissário dos lotes 30 e 32 da rua Vera Cruz, no Parque da Saudade, em Vila de Cava, devedor da quantia de Cr\$ 5.000,00 de 25 prestações de Cr\$ 200,00. Fica pois intimado o dito promitente comprador acima mencionado, a vir pagar as prestações atrasadas, sob pena de não o fazendo após constituído em mora, nos termos da lei, ser cancelada a dita averbação. Dado e passa do nesta Cidade de Nova Iguaçu, Estado do Rio de Janeiro, aos dezoito dias do mês de dezembro de mil novecentos e quarenta e sete (1947). Eu, Maria Conceição Campos Aquino, sub-oficial, o datilografar. E eu, Henrique Duque Estrada Meyer, Oficial do Registro e subscrito e assinado, Henrique Duque Estrada Meyer.

2-3

Cursos livres conferindo certificado

Protetor dentaria, Enfermeiro ou Enfermeira, Parteiro, Contador, Enfermeiro veterinário, Praticante de agricultura e de higiene. — Informações por carta ou pessoalmente, das 12 às 14 horas em o Sr. A. da Silva

AV. SANTOS DUMONT, 26 (Anjo)

INDICADOR Profissional

Médico

Dr. Pedro Regina Sobrinho — Médico operador Partos. — Consultas diárias das 8 às 16 hs. — R. Bernardino Melo, 1763 Tel. 284.—Nova Iguaçu.

Advogados

Dr. Paulo Machado—Advogado — R. Getulio Vargas, 87. Fone: 282. — Nova Iguaçu.

Dr. José Basilio da Silva Junior — Advogado — Escritório: Rua da Quitanda, 50, 1º andar. S. I Tel. 43 6642.

Dr. A. Martins Pereira. — Residência: R. Marechal Floriano, 2057 — Sobrado, diariamente Nova Iguaçu.

Dr. Antonio Cioni - Advogado Rua Marechal Floriano, 2039 - Tel. 226 - Nova Iguaçu. — Rua Quitanda, 19- Tel. 22-4693 Rio de Janeiro.

Tableião

Cartório do 2º Ofício de Notas - João Bittencourt Filho—Oficial do Registro de Títulos e Documentos. Comarca de Duque de Caxias — E. do Rio.

Dentistas

Luiz Gonçalves — Cirurgião Dentista - Diariamente das 8 às 18 horas. Rua Bernardino Melo n. 2139. Telefone, 314. Nova Iguaçu.

Dr. Pedro Santiago Coscia — Cirurgião Dentista. Rua X (Edifício Ouvidor). Rua Ouvidor, 169, 8º andar, sala 811. Telefone, 43-6503 - Rio.

RUBEM SILVA — Cirurgião-dentista. — Rua 13 de Maio, 23 — 5º and., Sala 503 — Edifício Dark—Rio.

Despachantes

Escritório Técnico Comercial—Santas Netto & Irmão (Contadores e Despachantes). Serviços comerciais em geral. Rua dr. Getulio Vargas, 22. Tel. 208 — Nova Iguaçu.

Cid do Couto Pereira — Despachante oficial junto à Recebedoria. Esc.: Rua Marechal Floriano, 2002 — Residência: av. Santos Dumont, 326.

CONSTRUTORES

João Simonato — Construtor licenciado. — Encarrega-se de

J. VIEIRA & Cia.

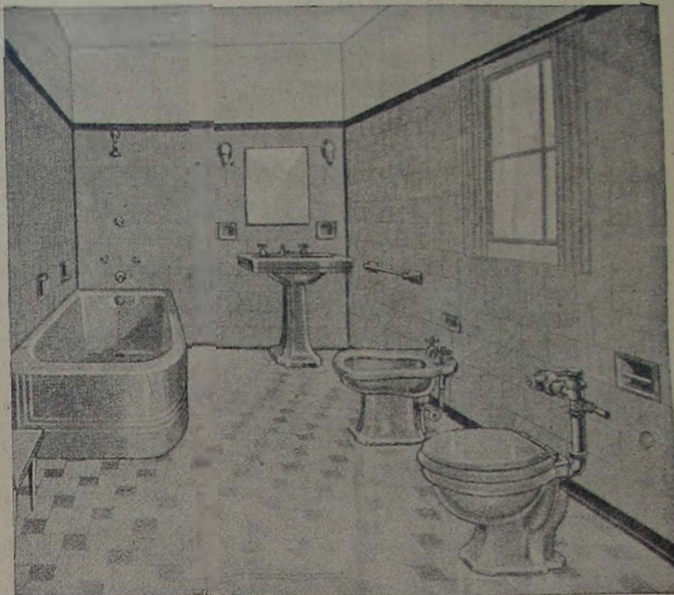

Aparelhos sanitarios — Azulejos — Mosaicos — Ladrilhos hidraulicos B R C.

Cerâmicas: "São Caetano" e "C & B" — Filtros — Metais — Fogões e fogareiros elétricos "Rei" — Fogões — Chuveiros.

Ventiladores — Lampadas — Materiais para instalações elétricas e hidráulicas.

LOJA E ESCRITORIO:

Rua Marechal Floriano, 2191 — Tel. 263

DEPOSITO:

R. Marechal Floriano, 2243-Nova Iguaçu—E. do Rio

Imobiliária Japery

Escritório Central

Joubert Modesto da Silva
Escrit. particular

Raul Antonio da Silva Junior
Despachante

R: Mal. Floriano, 2126-Fone 249

construções e reconstruções em geral e sob administração. — Res.: Rua Marechal Floriano, 2036 — Casa 11 — Nova Iguaçu

Roberto Baroni Soares—Construtor licenciado no Município de Duque de Caxias. Residente em Nova Iguaçu à rua Edmundo Soares, 304.

PREDIO NOVO

Vende-se o de n. 47 da rua Vista Alegre. Preço de ocasião. Tratar com Trigueiro. Av. Nilo Peçanha, 23—4º and., sala 7. Telefone, 277. 4

GELADEIRA

Vende-se uma em estado de nova, com 4 1/2 pés Preço Cr\$ 6.000,00 Tratar com Nelson Trigueiro. Av. Nilo Peçanha, 23 — 4º and., sala 7. 4

Vendem-se

dois ótimos lotes de terreno nesta cidade. à rua dr. Otavio Tarquinio, medindo cada um 13x50, distante 50 metros da esquina da rua Marechal Floriano Peixoto. Tratar com R. Quaresma, à rua Getulio Vargas, 62, ou rua cel. Alfredo Soares, 216, nesta cidade. 4

Trabalhos gráficos? Na redação deste jornal

A **RADIOTÉCNICA MOREIRA** é a mais antiga oficina e casa de radios especializada, e mantém um moderno e bem montado laboratório, para montagens, reformas e conserto de qualquer aparelho de alta precisão, com garantia e preço modico. PRAÇA 14 DE DEZEMBRO, 32, TEL. 127.

Armazem Independencia

Matriz: Praça 14 de Dezembro, 34 - Tel. 424

Filiais: Rua Bernardino Melo, 1697, Tel. 409 - Rua Marechal Floriano, 2312,

Tel. 67 e Praça da Matriz, em Austin, Tel. 2

Conservas, bebidas nacionais e estrangeiras
Secos e molhados de primeira qualidade. — Ferragens, lenha e carvão
Entregas a domicilio — VENDAS A DINHEIRO

FRANCISCO BARONI & FILHA

Município de Nova Iguaçu — Estado do Rio

Prefeitura Municipal de Nova Iguaçu

Aos Senhores Consumidores de Cimento

Inscrições de Obras Particulares que serão atendidas à medida que forem chegando os vagões abaixo mencionados:

Distribuição do quarto vagão de N. Iguaçu

N. de inscrição	Quota	N. de inscrição	Quota
682	10	809	100
594	10	369	30
453	10	365	10
559	10	356	30
461	10	567	10
189	10	575	3
462	10	102	10
463	10	281	10
193	10	371	16
466	19		
816	10	SOMA:	443
20	10	Quota de pequenos pedidos relativa a 5% do vagão	24
570	10	Total do vagão:	467
469	10		
183	50		
592	25		

Distribuição do quinto vagão de N. Iguaçu

N. de inscrição.	Quota	N. de inscrição	Quota
391	100	366	8
468	43	367	21
808	25	368	20
807	13	654	16
188	46	665	20
800	10	810	25
402	10		
384	5	SOMA:	443
13	5	Quota de pequenos pedidos relativa a 5% do vagão	24
822	6	Total do vagão	467
651	50		
563	10		
40	10		

Nova Iguaçu, 18 de dezembro de 1947.

AZZIS RACHID

Observação:—Estes vagões serão distribuídos amanhã.

Prefeitura Municipal de Nilópolis

Resolução n. 22, de 23 de dezembro de 1947

A Câmara Municipal de Nilópolis decreta e eu sanciono a seguinte resolução:

Art. 1º — Fica aberto o crédito suplementar de trinta e cinco mil cruzeiros (Cr\$ 35.000,00) às seguintes dotações orçamentárias:

Verba	Descrição	Cr\$
023		2.000,00
043		6.950,00
132		12.000,00
133		10.000,00
134	Consiguação 2	2.250,00
330	2 Sub-consiguação 6-Q III	1.800,00

Art. 2º — Fica deduzida a importância de trinta e cinco mil cruzeiros (Cr\$ 35.000,00) das seguintes dotações orçamentárias:

Verba	Descrição	Cr\$
020	Consiguação 3	500,00
040	2 Sub-consiguação 10	500,00
040	2	11.
044	1	500,00
330	2 Sub-consiguação 6	1.750,00
330	2 Sub-consiguação 17	1.050,00
892		4.000,00
630	2 Sub-consiguação 6 Q III	750,00
631	4-II	400,00
692 - II		10.000,00
693 - II		15.000,00

Art. 3º — Revogam-se as disposições em contrário.

Prefeitura Municipal de Nilópolis, 23 de dezembro de 1947.

JOÃO DE MORAIS CARDOSO JUNIOR — Prefeito

Horticultura - Avicultura

Grande variedade de verduras. Ovos para consumo. Ovos para chocar de Rhode Island Red, Light Sussex, Leghorn branca - alta postura, New Hampshire - raça nova que melhor se adapta ao clima. Rações balanceadas Chocadeiras. Criadouras. Frutas. Medicamentos veterinários. Tudo ao menor preço e de melhor qualidade. — Pintos de 1 dia.

Faça as suas compras na HORTICULTURA-AVICULTURA, rua Marechal Floriano, 401 ENTREGA A DOMICILIO

Dr. Luiz Guimarães

CLÍNICA MÉDICA — CRIANÇAS
Residência: Av. Santos Dumont, 40
Telefone, 8

Das 9 às 11 horas

Dr. M. C. Florence

Doenças das senhoras — Pre-natal — Partos
Consultório: Ed. Darke, Rua 13 de maio, 23, 16º andar, sala 1633/34. 2ª, 4ª e 6ª, das 9 às 11 horas — RIO
Residência: Rua Bernardino Melo, 2085 — Telefone, 19

CONSULTÓRIO:

Rua 5 de julho, 41 — Tel. 206

HORARIO:
(Diariamente)

Das 16 às 18 horas

Cine Verde

HOJE — Jornais Nacional e da Fox; um desenho; o drama: "Era seu destino", com Rod Cameron e Ivone de Carlo; e o filme em série: "Os demônios do Círculo Vermelho".

AMANHÃ E TERÇA-FEIRA — Jornais Nacional e Paramount; o drama: "Mrs. Parkington, a mulher inspiração", com Greer Garson e Walter Pidgeon; e o filme: "Segredos de Scotland Yard", com C. Aubrey Smith

QUARTA E QUINTA-FEIRA — Jornal Nacional; o drama: "Se eu fosse feliz", com Vivian Blaine e Perry Como; e o filme: "Morto sequestrado", com William Gargan e Ann Savage.

SEXTA, SABADO E DOMINGO — Jornais Nacional e da Fox; o drama: "O rio da navalha", com Tyrone Power, Gene Tierney e John Payne; e a continuação do filme em série: "Os demônios do Círculo Vermelho".

Vista uma camisa da Alfaiataria Santos

E ORGULHE-SE DO SEU BOM GOSTO

Faça hoje mesmo uma visita à

Alfaiataria Santos

(ANTIGA ALFAIATARIA GLOBO)

A maior e melhor casa de Nova Iguaçu

Rua Marechal Floriano, 1968

TELEFONE, 280 — Nesta cidade



QUEILOS DE TODAS AS MARCAS
LATÍNICOS
IVAM MATOS Fone 286

Ensino...

(Conclusão da 1ª página)

O Plano de Recuperação Econômica e Fomento da Produção, idealizado pelo sr. Secretário, está, pois, assentado no Ensino Agrário Ambulante. Recuperar o homem rural será a missão mais patriótica e feliz de uma administração bem orientada. Ardua e difícil será esta questão, porém, é o único meio para formar uma consciência agrária capaz de modificar os rumos da nossa estrutura político-social e econômica...

É coisa perfeitamente sabida que o mau estado da boca é um perigo permanente para a saúde, — que nos países mais cultos do mundo a higiene dentária merece a atenção constante dos governos, que tratam de disseminar por toda parte assistências dentárias gratuitas, momentaneamente para crianças.

Não será útil que um dentista venha a integrar a equipe de técnicos do Ensino Agrário Ambulante?

Mário Guimarães | Fernando Nunes Brigagão

ADVOGADOS

ESCRITÓRIO: AV. NILO PEÇANHA, 23 (EDIFÍCIO NICE), 2º ANDAR - SALA 6

Das 9 às 10 horas

HORARIO (Diariamente)

Das 11 às 12 horas

Terrenos a longo prazo

Administração de bens. — Compra e venda de imóveis
Realize nesta oportunidade o sonho de toda a família: um terreno para construir seu lar! Terrenos margeados pela av. Brasil, variante da Rio-São Paulo

Manoel Quaresma de Oliveira

NOVA IGUAÇU

Av. Nilo Peçanha, 23

5º andar, sala 14, fone 2374

RIO

R. Iluminos Alva, 19,

Prad., sala 3, fone 235635

De 2ª a 6ª, das 16 às 18 h.

Oficina Mecânica

REFORMAS DE AUTOS EM GERAL

Pinturas, capotas e estufamentos

Consertos de baterias diversas

Umberto Ambrosi

R. MAJOR ANICETO DO VALE, 72-NOVA IGUAÇU - E. DA R.

CORREIO DA LAVOURA

FUNDADO EM 22 DE MARÇO DE 1917
 Red. e Oficinas: Rua Bernardino Melo, 2075
 Telefone, 180
 ANO XXXI NOVA IGUAÇU (Estado do Rio), 4 DE JANEIRO DE 1948 N. 1.607

Prefeitura Municipal de Nova Iguaçu

RESOLUÇÃO Nº 7

A Câmara Municipal de Nova Iguaçu, por seus representantes legais, decreta o eu sanciona e promulga a seguinte resolução:

Art 1º — Fica aberto o crédito suplementar de sessenta e um mil cruzeiros (Cr\$ 61.000,00) às seguintes dotações orçamentárias:

Verba 994 — Consignação 1	Cr \$ 10.000,00
134 — 5	6.000,00
331 — 3 Sub-consignação 9	8.000,00
914 —	7.000,00
891 — Consignação 4	20.000,00
884 —	10.000,00

Art 2º — Ficam anulados, na importância de sessenta e um mil cruzeiros (Cr\$ 61.000,00), os saldos constantes das seguintes dotações orçamentárias:

Verba 130 — Consignação 2 Sub-consignação 8	3.400,00
891 — 3	34.600,00
891 — 3 Sub-consignação 9	23.000,00

Art 3º — Esta Resolução entrará em vigor na data da sua publicação, revogadas as disposições em contrário.

Prefeitura Municipal de Nova Iguaçu, 31—XII—1947.

SEBASTIÃO DE ARRUDA NEGREIROS
 PREFEITO

DESPACHOS DO CHEFE DA DIVISÃO DE ADMINISTRAÇÃO

10.069, Raul Antonio da Silva Junior; 11.460, Imobiliária Iguaçu Ltda.; Certifique-se. 11.430, Maria Eunice de Moraes Soares; 11.384, Amaro Venancio da Silva; 11.452, Aderico Ferreira dos Santos; 11.513, Deocleciano Francisco; Compareçam para esclarecimentos; 10.906, Inacio Bastos; 11.418 e 11.419, J. C. Possas; 11.416, Agenor Carlos Esteves; 11.425, Cap. de Serviços Telefonicos do Distrito Federal; 11.429, Antonio Rodrigues; 11.439, Teruliano Moreira de Melo; Quitem-se preliminarmente. 11.457, Juvonal Felipe da Silva; 11.313, Etelevina Rosa de Lima; 11.349 e 11.370, Oscar Pereira Gomes; Certifique-se o que constar. 11.490, Luiz Correa Pinto; 11.272, José de Oliveira Barros; 11.515, João Jacinto do Medeiros; 11.438, Manoel Teixeira da Silva; 11.526, Lelcio Caldas Teixeira; 11.541, Cenira Santana Gavazzi; 11.030, Manoel Maria Fernandes; 11.559, Manoel Lourenço Filho; 11.535, Francisco Dionisio dos Santos; Compareçam para esclarecimentos. 11.476, Getulio Barbosa de Monra; 11.480, Inês da Costa Bouças; 11.251, João Batista Rodrigues; 11.485, Manoel Correa; 11.525, Deolinda Dias; 11.527, Diogenes Dirceu Palmeira; 11.432, Antonio de Almeida Melo; 11.549, Camilo Cuquejo e outro; 11.544, Cristiano Soares Moreira; 11.572, Raul Antonio da Silva Junior; 11.510, João Jacinto de Medeiros; 11.536, Francisco Sales dos Santos; 11.507, Alberto de Almeida Melo; 11.481, João Batista Rodrigues; Quitem-se preliminarmente.

DESPACHOS DO CHEFE DA DIVISÃO DE FAZENDA

10.964, Valdemiro Machado; 10.122, Domingos Salvador Lugão; Defiro. 10.470, Rui Alves de Moraes; 7581, Acacio Augusto Kelly; 10.505, Evaristo da Cunha; 10.369, Zelinda Pereira Dias; 4042, Mario Cunha Lima; 10.544, Pascoal e Mateo Paladino; 11.399, José Mendes da Silva; 10.736, Arminio Teixeira de Oliveira; 11.200, Custodio Pereira Henriques; 10.837, Alberto de Castro Barbosa; 11.285, Iracema Rodrigues Salgado; 11.118, José Bento de Freitas; 10.607-A, João Pestana; Transfiram-se. 10.965, Osvaldo Luiz dos Santos; 11.250, Abel dos Santos; 11.286, Lidia Cardoso Gonçalves; 11.257, Inacio Gonçalves Cravinho; 11.217, Francisco Rezende; Conceda-se. 11.255, José Lelipe Pereira; Quitem-se preliminarmente; compareça para esclarecimentos. 11.268, Terezinha de Jesus da Silva; 9934, Alice Correa; 4647, José Rodrigues dos Santos; 10.834 anexo 9174, Gabriel Fragozo Albuquerque; Compareçam para esclarecimentos.

DESPACHOS DO CHEFE DA DIVISÃO DE ENGENHARIA

6031, Emanuel Monteiro dos Santos; 9021, M. L. de Azevedo & Cia.; 8284, João de Almeida; 10.918, Elza de Lima Tobias; 10.655, Ernesto de Sousa; 10.962, Amadeu Ferreira Duarte; 10.879, Americo José Matheiros; 11.356, Joaquim Quaresma de Oliveira; 11.350, Irmãos Coutinho; 11.277, Maria do Rosario Perpetua; 11.208, Lido Camucci; Defiro. 11.123, Francisco Antonio Mesquita Pimenta; 11.109, Patricio Leandro Rosas; 10.940, José Manoel dos Santos; 11.124, Raul Antonio da Silva Junior; 11.088, Francisco Panela; 11.273, José Alberto da Fonseca; 10.669, Manoel de Mattos; 11.136, Antonio de Oliveira Carvalho; 11.115, Julietta Neves de Jesus; 11.096, Henrique Ferreira; 11.088, Santilo Antonio Lemos; 11.489, Gonçalo Rufino da Silva; 10.887, Alvaro Militão Cortes; 11.41, Nicanor Gonçalves Pereira; 8886, Laureano Dias dos Santos; Em exigencia. 11.512, Mario de Bousse; 9188, Imobiliária Santos Vieira Ltda; 10.878, José Tobias; 11.072, João Maria Fernandes; 11.451, Manoel Francisco Pinto; 11.125, Vitorino de Melo; 11.417, José Alves da Silva; 11.235, Pedro Luiz Fernandes; Defiro.

Oficina Mecânica Iguaçu

Conserto e reforma geral de automóveis e caminhões. — Solda-se a oxigênio. — Adaptação de freios hidráulicos a qualquer tipo de carro.

DUCCINI & FRANCO

R. Marechal Floriano, 2376—NOVA IGUAÇU—E. do Rio

AS LARANJAS

A referencia mais antiga que se conhece sobre as laranjas é a que se encontra no livro "Yu Kung", dedicado ao imperador Ta Vu, da China, que reinou de 2205 a 2197 antes de Cristo. No Brasil só por volta de 1530 é que teria ocorrido a introdução da laranja.

PRECEITOS DO DIA

ARMA PODEROSA

Os raios X constituem, hoje, arma poderosa no combate a "peste branca". Com eles se pode fazer o diagnóstico precoce, seguro e completo da tuberculose pulmonar e, desta arte, salvar muitas vidas da doença traiçoeira. Ante a mais ligeira suspeita de doença dos pulmões, tire, sem perda de tempo, uma radiografia desses órgãos

BENEFICIO DO BANHO

Os banhos frios de chuva representam excelente excitante para a pele, principalmente porque ativam a circulação do sangue e dão agradável sensação de bem estar. Tome banho diariamente, de preferência pela manhã, ao levantar-se.

SNES

HÁ UMA ESTRADA A VENCER?
 Há um INTERNATIONAL para percorrer esse caminho!

Por mais íngreme, por mais acidentada que seja uma estrada, nunca um International a julgou difícil de transpor. Isto porque o International é um caminhão dotado de uma resistência servida por constantes serviços prestados ao comércio, à indústria e à agricultura. Estude conosco qual o modelo de caminhão adequado ao seu serviço.



Concessionarios nesta cidade
Alberto Coccozza S. A.

BANCO DO BRASIL S. A.

O MAIOR ESTABELECIMENTO DE CRÉDITO DO PAÍS

Filial de Nova Iguaçu - Estado do Rio : Praça 14 de Dezembro, 98
 Telef.: 4 (Contadoria) e 25 (Gerência)-End. Tel.: "Satélite"-Caixa do Correio, 3

Condições para as contas de depósitos

Depósitos sem limite 2 % a. a.

Depósito inicial mínimo, Cr\$ 1.000,00. Retiradas livres. Não rendem juros os saldos inferiores àquela quantia, nem as contas liquidadas antes de decorridos 60 dias a contar da data da abertura.

Depósitos Populares — Limite de Cr\$ 10.000,00 . . . 4 1/2 % a. a.

Depósitos mínimos, Cr\$ 50,00. Retiradas mínimas, Cr\$ 20,00. Não rendem juros os saldos: a) inferiores a Cr\$ 50,00; b) excedentes ao limite; c) das contas encerradas antes de decorridos 60 dias da data da abertura.

Depósitos limitados — Limite de Cr\$ 50.000,00 . . . 4 % a. a.
 — Limite de Cr\$ 100.000,00 . . . 3 % a. a.

Depósitos mínimos, Cr\$ 100,00. Retiradas mínimas, Cr\$ 50,00. Não rendem juros os saldos inferiores a Cr\$ 100,00. Demais condições idênticas às de Depósitos Populares.

Depósitos a Prazo Fixo:

Por 6 meses	4 % a. a.
Por 12 meses	5 % a. a.
Com retirada mensal da renda, por meio de cheques:	
Por 6 meses	3 1/2 % a. a.
Por 12 meses	4 1/2 % a. a.
Depósito mínimo—Cr. 1.000,00.	

Depósitos de Aviso Prévio:

Para retiradas mediante prévio aviso:

De 30 dias	3 1/2 % a. a.
De 60 dias	4 % a. a.
De 90 dias	4 1/2 % a. a.
Depósito inicial mínimo — 1.000,00.	

Letras a prêmio: Selo proporcional. Condições idênticas às de Depósito a Prazo Fixo

Faz, nas melhores condições, tôdas as operações bancárias

COBRANÇAS — TRANSFERÊNCIAS DE FUNDOS.

DESCONTOS de letras, saques e cheques sobre esta ou quaisquer outras praças.
 EMPRÉSTIMOS em contas correntes com caução de duplicatas.
 CRÉDITO AGRÍCOLA a longo prazo, sob a garantia exclusiva da fruta.
 CRÉDITO PECUÁRIO a longo prazo para custeio de criação, aquisição de gado para engorda, recriação, etc.
 CRÉDITO INDUSTRIAL para a compra de matérias primas e reformas, aperfeiçoamento e aquisição de maquinário.

São atendidas, com a maior prontezza, todas as pedidos de informações e esclarecimentos sobre quaisquer operações da Carteira de Crédito Agrícola e Industrial, que se acha em pleno funcionamento.

Agências em tôdas as capitais e principais cidades do Brasil
 Correspondentes nas demais e em todos os países do mundo

Rádios

PHILCO

431
 806
 350 (Portátil)

R. C. A.

Radiola

EMERSON

540
 543

GAROD

Commodora
 Gaucho
 Playmate
 Eletrola

OUTRAS MARCAS

Geladeira Philco

BICICLETAS

Casa Laura

DEPARTAMENTO DE RADIOS

Rua Getulio Vargas, 2
 NOVA IGUAÇU - E. DO RIO