



# CORREIO DA LARANJA

ORGÃO INDEPENDENTE — FUNDADO EM 22 DE MARÇO DE 1917

GERENTE: **Avelino de Azevedo**

Director-Proprietario: **Silvino de Azevedo**

REDACTOR SECRETARIO: **Luiz de Azevedo**

REDAÇÃO E OFFICINAS: RUA BERNARDINO MELLO, 433 — TELEPHONE: 180

PUBLICA-SE AS QUINTAS-FEIRAS

ANO XXI NOVA IGUASSU

QUINTA-FEIRA, 22 DE ABRIL DE 1937

ESTADO DO RIO N. 1.048

## Um problema de governo que inquieta o Brasil

Ha poucos dias, os principaes periodicos do Rio publicaram, na integra, o discurso do ministro da Educação, dr. Gustavo Capanema, pronunciado na solemneidade da inauguração do Leprosario de Ithabonga, no Estado do Espirito Santo, com capacidade de inicio, para 300 leitos.

A margem de tudo que foi dito, acreditamos, — confiantes que ainda nalguns dos problemas maximos do Brasil serão resolvidos, — que essa obra já realizada seja, mesmo, fruto de um perfeito entendimento entre os governos federal e estadual.

E é de harmonias, e conjugações de esforços desde qualite, que teremos realmente uma patria grande, poderosa, e feliz.

Nesse documento importantissimo para o povo brasileiro (porque não pensamos sequer seja elle politico), o ministro da Educação, um homem de cultura comprovada, e de quem muito devemos esperar na acção mediadora que vem desenvolvendo esclarecidamente, fala da campanha que o Governo Federal está fazendo contra a lepra, e expõe o programma de combate ao mal, que nos assaeta com os seus 30.000 representantes.

Este numero, com um censo bem organizado da lepra, provavelmente subirá muito mais!

O programma federal contra o mal contagioso tem dois pontos basicos: 1º — organização da pesquisa e do censo; 2º — montagem do armamento anti-leproso, que se compõe do leprosario, do dispensario e do preventivo.

“A pesquisa sobre a lepra é de capital importancia”, e o seu reconhecimento geral “constitue base essencial para segura acção prophylactica contra a endemia”.

Nesse sentido, o Governo do sr. Getulio Vargas já gastou e está gastando milhares de contos de réis com o Brasil inteiro. As despesas atingirão, no corrente anno, mais de 9.000 idos-00.

Nova Iguaçu, séde de um municipio enorme, e bastante populoso, já devia, portanto, merecer cuidados de educação sanitaria. Quanto mais que, infelizmente, aqui já se registraram dois ou tres casos fataes dessa doença terrivel.

E não se vê por ahí, uma só barbearia, embora aparentemente luxuosa, que tenha um aparelho para desinfectar as suas navinhas!

Fazemos questão de dizer assim, — qualquer medida preventiva que se tomar nesta cidade, estará em harmonia com o Governo Federal, que, com muita elevação, não esconde a sua vontade de cooperar, financeira e tecnicamente, com todas as unidades da federação, na medida das suas necessidades.

L. A.

## Braço e salario

Não cogitamos agora de saber como e quando será possível resolver a questão da migração, a accordo com as necessidades imperiosas quicá inadiveis, da economia nacional. O que é certo é que dia a dia encarece o custo da produção, exactamente por haver falta de braços e preponderar, simultaneamente, a maiorização de salarios. A observação não se circumscreve apenas à lavoura cafeeira, mas allargou-se que ocorre em todos os sectores agricolas do paiz.

E se os produtores são prejudicados com essa anomalia, maiores prejuizos soffrem ainda os consumidores, porque é sobre elles que vai cair, afinal, todo o peso da comprosa resultante do alto custo da produção. Com a escassez do braço, o trabalhador agricola, comprichentido sem a situação premente em que se encontra o productor, aproveita a oportunidade para impôr a sua retribuição.

O braço e o salario são, consequentemente, problemas conjugaos ou aspectos de um mesmo problema economico, do qual a economia dirigida ainda não se occupou convenientemente, preferindo fazer suas contrações sobre areas, em regra tomando os effeitos peca-casos. Informações procedentes dos centros de produção, sem distincção de sector, deixam prever que não tardará muito que, impossibilitado de atender à elevada paga exigida pelo trabalho, o proprietario agricola fique contrangido a sacrificar suas safras, abandonando-as.

Ainda assim, perderá menos.

Quando o individuo, que deita de contribuir para a manutenção e prosperidade da bolha local, commette grande prejuizo contra o progresso social do seu meio e difficulta o peso da beneficio que a industria prodigiosa lhe proporciona de se sobre o sacerdotio.

## AS RODOVIAS DE VASSOURAS

Após a importancia adquirida pelos vehiculos de tracção mecnica, o problema rodoviario vem tendo, neste Estado, um posto de realce entre as cogitações administrativas, estendendo-se as estradas de rodagem por todo o territorio fluminense, através de municipios e cidades, encurtando distancias e aumentando os meios de comunicação.

Vassouras, cujo nome está estreitamente ligado a toda a historia politica do Brasil Imperio, é, pelo levantamento do Departamento de Estatistica e Publicidade, um exemplo bem eloquente de novo districto litorâneo. Cortado dentro de seu territorio, por uma extensão rodoviaria de 216 kilometros, o municipio de Vassouras está ligado por estradas de rodagem a todas as sedes districtas, como Paty do Alferes, por duas vias, de 44 kilometros e 60,90 kilometros respectivamente; André de Pinto, por duas vias, de 45 kilometros e 75,50 kilometros; Ferreiros, 19 kilometros; Sacra Família, 47,50 kilometros; Rodeio, 45,20 kilometros; Sebastião de Lacerda, 23,90 kilometros; Governador Portella, 42,30 kilometros.

Além destas ligações internas, suas estradas de rodagem o collocam em rapida comunicação com os seguintes municipios: Itaipuaçu, Barra do Pralho, por duas estradas de 31,30 e 24,05 kilometros; Valença, Santa Thereza por duas vias de 41,30 e 25 kilometros; Parahyba do Sul, por tres ramos rodoviarios de 70,31 e 31 kilometros; Petropolis, por duas vias de 59 e 24 kilometros; Nova Iguaçu, Paracambi, Paty do Alferes e Governador Portella ligam o municipio ás longuissimas litorneas.

Trabalhos Typographicos Na Redacção deste jornal

**GRIPPE-NEURALGIAS-DORES EM GERAL CALMANTINA**  
O CEMO PRINCIPAL DE GIFFONI. ACTUAM SEM DEPRIMIR O ORGANISMO

PEÇA COM ESTE ANUNCIO A RESPECTIVA LITERATURA FRANCISCO GIFFONI & C. — RUA DE MARCO, 17-18

## Produção de energia electrica neste Estado

Dentro dos quadros da villa moderna a electricidade desempenha um factor tão decisivo de progresso que é impossivel falar-se em possibilidades de desenvolvimento de um povo sem um previo exame da quantidade de suas fontes geradoras de energia electrica.

O nosso Estado, apesar de seu pequeno territorio, em comparação com a maioria dos Estados do Brasil, vem registrando um aumento nas installações de usinas geradoras, verdadeiramente animador para quem acompanha com interesse o desenvolvimento da terra fluminense. Segundo os dados do Departamento de Estatistica e Publicidade, o Estado do Rio occupa desde 1933 o 2º lugar entre os possuidores de fontes de energia electrica, supprindo as suas proprias necessidades, e fornecendo ainda toda a energia que movimento do Distrito Federal, com um total de 60 usinas hydro-electricas, sendo 19 de geradores até 50 HP, e 2 geradores de 50.000 a 100.000 HP, com uma potencia de turbinas de 408 HP e 180.867 HP, respectivamente, e 13 usinas thermo-electricas havendo 6 com geradores até 50 HP, com uma potencia de motores thermicos de 130 HP, e 1 com potencia de 3.000 HP.

## O NARIZ NÃO É TROMBETA

É muito commum verem-se pessoas entulhadas por de um lenço, tapar com elle o nariz e apertando-o, assuar-se com força.

Isso, que é um habito pernicioso, precisa ser corrigido. A unica maneira de se expirar o cabreiro nasal é assuar alternativamente o nariz, ora de um, ora de outro lado, e sempre com liquorem liquido.

Pelo modo como se cospira, não se faz, o resultado frequente é a produção de otite, que faz com que a cabeça se dor de ouvido, muito incoveniente, e de quaes complicações ainda mais graves.

É que o ar ao abrigar-se, não podendo vencer a resistencia do nariz, fremente comprimido, entra com violencia nas suas fendas, ou nas cavidades, e o cabreiro até expulso, o cabreiro até expulso, o cabreiro até expulso, o cabreiro até expulso.

## COMEÇOU A EXPORTAÇÃO DE LARANJAS PELO PORTO DO RIO DE JANEIRO

A exportação de laranjas do Brasil para a Europa, que foi no anno passado de 3.300.000 caixas, está iniciada com excellentes possibilidades para este anno, não só em quantidade, como em preço.

Em 1936 contribuiu muito para que as nossas laranjas tivessem alcançado optimo preço o rigor com que foi feita a fiscalização nos portos de embarque, serviço para o qual o Ministerio da Agricultura entrou com a collaboração necessaria e bem comprehendida da parte dos proprios exportadores.

Os principaes embarques deste anno para a Europa realizaram-se em Santos nos dias 5 e 6 do corrente, e no porto da Capital foram embarcadas as primeiras partidas no dia 13 do corrente.

## Irrigação artificial na Agricultura

Approximadamente 25 mil hectares do solo alimentado recebem a cultura artificial, conseguida com installações especialmente feitas para esse fim, comprovando-se que nestes terrenos se conseguiu uma melhora de produccão que varia entre 20 e 25 por cento.

ASSIGNAR o jornal da terra em que se vive, e trabalhar em proveito do progresso dessa mesma terra.

**CAFIASPIRINA** o remedio de confiança  
**TONICO BAYER** — prático auxiliar do crescimento das crianças e do seu desenvolvimento normal.  
**TONICO BAYER** NO VIDRO E REEMBO, MAS NO COTUO E SAO

Quinta-feira, 23 - 1937

Homenagem ao novo desembargador da Corte de Appellação

Bonita, elegante, e expressiva foi a festa que se realizou em 13 horas de ant-hontem, no Fórum desta cidade, com o fim de homenagear o novo desembargador da Corte de Appellação e exequi de direitos da vara de Arthur Vasco Itabiana de Oliveira... Promoveram-na, mercêmente, os secretários e os advogados que funcionam nesta Corte...

EM LOUVAR A SÃO JORGE

Anunciada se para o próximo dia 26, na Capella de S. Francisco de Assis, da vizinha localidade de Morro Agudo, uma festa em louvor a São Jorge, organizada pelo feirante Leon Elvino José dos Santos...

CHACARA

Vende-se sua boa propriedade com 2 hectares, aguas, luz, terra para 2 ruas, com 100 m. de frente e 65 de frente. Traço-se para o do Carmo, 5, com Sr. S. Pereira, as 22h, 4as, e 6as das 2 a 6.

Um maravilhoso picnic na represa do Rio d'Ouro

Os progressistas de Quatema des ofereceram, ao domingo que passou, um maravilhoso picnic na represa do Rio d'Ouro, nos est. Ricardo Xavier da Silveira e Getúlio Moura, prefeito de Iguaçu, e presidente da Câmara Municipal, respectivamente... Nessa localidade, a comitiva teve de se prolongar tempo, e aproveitou-se para fazer uma excursão de mostrar ao sr. Mario de Lacerda, Helder de Oliveira...

TRABALHOS YPOGRAPHICOS

Na Redacção deste jornal

Prefeitura Municipal de Iguaçu

PORTARIAS N. 137, de 17 de março de 1937. O Senhor Diretor Ricardo Xavier da Silveira, Prefeito do Município de Iguaçu, Estado do Rio de Janeiro, usando das atribuições que lhe são conferidas no art. 12, resolve...

N. 138, de 17 de março de 1937. NOMEAR: e declarar Diodilo Sodre da Nogueira, para exercer o cargo de administrador do Conselho de Mucupipi, com os vencimentos mensais de 120.000\$ (cento e vinte mil reis).

N. 140, de 17 de março de 1937. NOMEAR: o cidadão Jorge Martins para o cargo de Fiscal de Barreira em Estrela, do distrito de Mucupipi, sem vencimentos, com direito a percepção da percentagem atribuída em Lei.

N. 146, de 10 de abril de 1937. NOMEAR: Antonio Pires de Castro, do cargo de cobrador da taxa sobre carros e lousas em Belford, 4º distrito deste Município, com virtude de ter sido extinto o cargo.

RESOLUÇÕES

N. 21, de 10 de abril de 1937. O Doutor Ricardo Xavier da Silveira, Prefeito do Município de Iguaçu, Estado do Rio de Janeiro, usando das atribuições que lhe são conferidas em Lei...

CURSO IGUAÇU

Admissão aos Colégios: Pedro II, Militar, Instituto de Educação etc. D. G. - Os numerosos candidatos que prestaram todos os exames, nas diversas Escolas Secundárias, foram...

TERRENOS

Vendem-se 3 plotas de terreno, de 10 x 56, no Parque do Estrela E.P. - Loupoula, Baden Joazeiro Teixeira e R. de Aguiar Alves. Traço-se na rua do Engenho da Talha...

AIR FRANCE CORREIO AEREO. Rêde aérea mundial. Linhas Sul Americanas. Serviço semanal 100 up aereo. Natal-BRASIL-EUROPA. Barcelona EM MENOS DE DOIS DIAS.

Declaração das malas Para o Norte, Africa, Europa e Oriente T O D O S D S S A S B A D O S Para o sul, Uruguay, Argentina, Chile até Perú. Todas as terças-feiras: as 18 hs na Agência da Cia. as 22 hs, no Correio Aereo.

D. Florinda Tinoco Antonio G. Pereira. A 16 do corrente, verifiquei-se nesta cidade o falecimento da viúva D. Florinda A. Chaves Tinoco de Paiva.

Accidentes no trabalho. No dia 3 deste, às 18 horas, na Fabrica de Bebidas Fluimintadas da firma Silva Lopes & Companhia, ocorreu o seguinte sinistro...

Também no dia 32 do corrente, às 19 horas, na officina da Agencia Florentina, desta cidade, da firma G. Argenta & Irmao Ltda, o mecânico Octavio Figueiredo, com 28 annos de idade, sofreu, teve o cranio fracturado...

Terras para cultura. Vendem-se grandes e pequenas areas de terras magnificas para qualquer cultura, especialmente algodão, milho, amora, frutas e cravões.

Florinda Chaves Tinoco. Sem netos acordamos a todos que expressaram seus sentimentos por ocasião do falecimento de sua nora...

DR. ALCIDES CASTRO. Assist. do Prof. Babelu Medico da Santa Casa (Rio).

PERLE E SYPHILIS. Com: Rua 3 de julho, 1 - Telefone, 124. Nos tempo, quinas e sábados - Das 3 as 5 horas.

FO... O mel PARA... Para obter maxima economia, segurança e velocidade, substitua Ford V-8 por um quocessor motor, construido para condições de maior...



No proximo dia 26, vai festejar seu aniversário natalício o sr. Antonio Goncalves Pereira.

Festa de São Antonio Convíte. A Commissão da festa de São Antonio convida os sr. festeiros para uma reunião, a ser realizada às 20 horas do próximo domingo, na sacristia da Matriz local.

Requerimentos. Sr. Antonio Augusto de Faria, Sr. João de Deus, Sr. João de Deus, Sr. João de Deus...

Requerimentos. Sr. Antonio Augusto de Faria, Sr. João de Deus, Sr. João de Deus, Sr. João de Deus...

Requerimentos. Sr. Antonio Augusto de Faria, Sr. João de Deus, Sr. João de Deus, Sr. João de Deus...

Requerimentos. Sr. Antonio Augusto de Faria, Sr. João de Deus, Sr. João de Deus, Sr. João de Deus...

Requerimentos. Sr. Antonio Augusto de Faria, Sr. João de Deus, Sr. João de Deus, Sr. João de Deus...

# Ford V-8 para 1937

## O melhor CAMINHÃO PARA qualquer ESTRADA

PARA obter maxima capacidade, economia, segurança e eficiencia, escolha o caminhão Ford V-8. Ultima palavra do transport e motor, construído para trabalhar em quaisquer estradas, sob quaisquer condições de marcha, o novo cami-

nhão Ford oferece ampla e reforçada carroceria, cabina de aço com vidros de segurança, scientifica distribuição de peso, eixo trazeiro inteiramente flutuante, carburador 37, freios mechanicos de supersegurança. Experimente-o, ainda hoje!

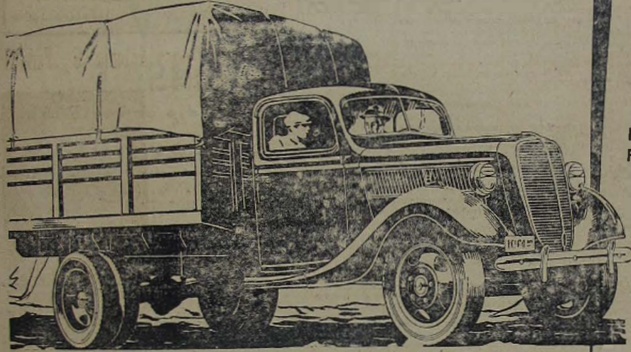

Agentes Ford nesta cidade:

**C. Argenta & Irmão Ltda.**

FAMOSO MOTOR V-8, DE 85 CAVALLOS, APERFEIÇADO



5 cavallos mais potente • pistões de uma nova liga de aço • maior eficiencia no arrefecimento • bombas d'agua de lubrificação permanente • dupla corrente no ventilador • ponto de contacto do distribuidor mais duravel • canalis d'agua em toda a extensão dos cilindros.

NOVO DIFFERENCIAL, PROPRIO PARA AS CONDIÇÕES DO BRASIL



Disco de encostos flutuantes • novo sistema de lubrificação positiva • pinhão apoiado entre rolamentos • perfeito entrosamento, entre a coroa e o pinhão • diferencial suportado por grandes rolamentos tubulares coaxiais.



## Prefeitura Municipal de Iguaçu

### Requerimentos despachados

- 1732, Antonio Leton; 1705, Manoel da Trindade Lima; 1733, Mirza Abrahão; 1577, Edmundo Prado Schmidt; 1492, Carlos Lopes; 1662, Ubaldo Stortz; 1666, Joaquim Soares Canedo; 1663, João Vieira; 1667, Placidiano Francisco de Oliveira; 1691, A. Joaquim Vicente; 1671, Gregório Cavalho; 1670, Antonio Corrêa de Sá; 1680, Francisco Damasceno Almeida; 1681, José Mariano Wandery; 1684, João da Silva; 1687, Cordeiro Germano; 1687, Antonio da Silva Carvalho; 1686, dr. Euclydes Ferreira Gomes; 1692, João Abello Gumbau; 1690, José Augusto, como Jefe.
- 1335, Amândio Augusto Domingues; 1768, Alencar Spaltro; 1730, Joaquim Cardoso; 1776, Obedina de Souza; 1618, Habib Carr; 1620, Abide Hama Bedran; 1637, Nicolau Cibollas Pereira; 146, Antonio José Duarte; 1843, Ernesto Pinheiro Baccello; 1857, Fritz Luchio Pires de Almeida; 1772, João dos Santos Barbosa; 1813, J. Costa Souza; 1861, Genésio de Souza Barros; 1430, Antonio Pinheiro Guimarães Vieira; 1518, Nelson Oliveira Barboza.

Som, observadas as instruções da D. Geral. de Viçosa, Ac. e Obras Publicas.

1830, Waldelmir Wanderley Caldas; 1808, Nathanael Alves Barboza; 1754, Octavio Paolinista Cortez; 1753, Avelino José Botencourt.

Transcrita-se na forma requerida.

1550, Manoel Joaquim Ernesto; 1634, Rosa Ferreira Men. Ges; 1578, Joao Rodrigues Fonseca; 1888, João Pereira.

Transcrita-se.

- 1591, Aristides Antonio Bolano.  
*Transfira-se, juntos os autos em atraso.*
- 1821, Joaquim Vicente; 1728, Josina Rodrigues da Silva; 1691, Joaquim Vicente.  
*Certifique-se o que constar.*
- 1755, Avelino José Bittencourt; 1756, Humberto Ambrós; 1725, Raul Necoim Xavier; 1697, Arthur Oscar Cheren de Moraes Rego.  
*Averbe-se.*
- 1613, José Ferreira Nascimento.  
*Rectifique-se.*
- 1636, Joaquina de Souza Barroso.  
*Cabrese-se, de accordo com a informação da Secretaria.*
- 1722, Antonio Pereira.  
*Atende-se officioso-se a Collectoria Estadual para os fins legais.*
- 1685, Manoel Joaquim Fernandes Tórtora.  
*Estando o terreno fora do perímetro urbano, nada ha que deferir. Officio-se a Collectoria do Estado para os fins legais.*
- 1119, Antonio Leal.  
*Officio-se, requisitando o serviço, desde que os interessados apresentem os tres postos com as respectivas cartas de transmissão.*

**Casa Adrianino**  
(CASA DOS FOGOS)  
Radios Pálido desde 50\$000 mensais  
Bicicletas de diversas marcas, a prestações  
Fogos — Armas e munições  
Rua Getúlio Vargas, 1 - Tel. 186-N. Iguaçu

## ULCERA do ESTOMAGO

Dyspepsia nervosa  
Factos e não palavras

Sufrendo há muito tempo do estomago procurei diversos meios que fizeram o diagnóstico de ULCERA DO ESTOMAGO. Todos os tratamentos foram sem resultado. Foi informado de alguns praticos de RIBEIRÃO DE ALMEIDA, em São Paulo, que me recomen-  
**CLAYTON SILVEIRO DO PROFESSOR DR. BENE-  
CIO DE ADRÉU.**

Com esse medicamento Francisco Buiati, no fim de seis semanas de uso, **RIBER ALMEIDA CEGOU** do meu estomago. Portanto, hoje, me encontro sem mais sintomas. Não Paulo, 26 de novembro de 1935 — Luiz P. de Freitas. Estando, 25, como está, centenas de offitadas. Reconcomendo, do Dr. **ELIXIR DO PROFESSOR DR. BENE-  
CIO DE ADRÉU**, combinado em todo o Brasil há mais de quatro ou cinco annos como pouco vivo e curar os mais ulcero do estomago, na dyspepsia nervosa, na constipação, prisão de ventre, no não bato, nos gastrites e nas nectivas ulceradas, no ulcero do estomago digestivo e nos casos de constipação, em a grande hystericos digestivos de todo o Brasil.

**Dr. Heitor Gouvêa Lima**  
M. D. C. B.

Consultas diurnas e nocturnas local  
Atende chronicos e agudos para  
Clínica médica, parto e apparatus respiratorio

RESIDENCIA: PATY DO ALFERES — ESTADO DO RIO

Vendem-se  
2 caixas com letreiro de  
1408, centro da cidade de N.  
Iguaçu—Oscar Tarquino, 45.

**HOMEOTOSSE**  
MIDONUM  
Riguar-se  
Allega-se uma boa casa para  
propriedade em Foz de Iguaçu, RJ.  
Trata-se de nos fundos da mesma.

**AR. RAIVE**  
COPON ACHÉ

**FECHAMENTO DAS MATH**  
TODOS OS DIAS  
Pela manhã, ás 8 horas, e á noite, ás 7 horas.  
Pela tarde, ás 2 horas, e ás 5 horas.  
Pela noite, ás 8 horas, e ás 11 horas.

**OR. ALCIDES CASTRO**

**DR. ALCIDES CASTRO**

CORREIO DA LAÇOURA

ORGAO INDEPENDENTE
Director-Proprietario: SILVINO DE AZEREDO

ANO XXI NOVA IGUASSU Quinta-Feira, 22 de Abril de 1937 ESTADO DO RIO N. 1848

CONTO DO "CORREIO DA LAÇOURA"

O sonho do passado

RUTH MATTOS

Numa sala bem confortavel reitava profunda silencio, bem apropriado para o fim desse commando: era uma sala de trabalho.

Dentre varios e antigos movéis que o ornavam destacava-se um grande radio, cujos sons de melodia de remotos tempos, chegavam suavemente, como um sopro, da brisa das tardes de verão aos ouvidos de um ançao que, sentado numa poltrona, interrompera a sua leitura, embalsivado pelo encanto que aquella musica lhe proporcionava.

E o homem, tremulo de emoção, afastou com suas mãos a folha de papel que consultava e, com o olhar fixo no radio, esqueceu tudo que o cercava, embalsivando-se no doce sonho do passado.

Era melodia simples, mas, como lhe recordava os seus quardos tempos de mocidade, em que a vida lhe parecia uma longa estrada, atapeitada de rosas, onde tudo era alegria! E cada nota que sibilava no ar, cada accordo que se despenhava daquelle melavel rodavel cabeça branca que, flo depressa, se convenceu pela realidade, que na existencia nem tudo é riso... Ha certas melodias cheias de espirinhos que torem a alma de uns, deixando para sempre como uma cetriz invisivel, uma chaga de dor que não cessa, nem mesmo quando...

do outro trecho é florido.
Pobre homem! A musica lhe incubia e elle agarrou-se vivamente aos braços da poltrona com receio de que seu doce sonho se dissipasse... Os ultimos accordos da melodia morreram no ar e quem estivesse ali naquela hora, veria, com surprisa, que duas lagrimas grossas e ardentes rolavam pela sua face enrugada.

E aquele homem, que vira tantos morrerem na luta, como simples soldados que rolavam e bancheiras afora, não se commovera, porque era defusa de sua Patria; mas a musica, que lhe agitou a alma e recorreu do seu passado.

ELIXIR DE NOGUEIRA



"AVARIA"

GRANDE DEPURATIVO DO SANGUE

Em SANTA CATHARINA

Nelle forte neoplasia com grave comprometimento do fegado, o paciente, ao ser tratado com este medicamento, obteve resultados maravilhosos...

Ursanaga, Santa Catharina. Dr. Victorio Gusmano

CHEMOPÓDIO

Trabalhos typographicos Na Redacção deste jornal

SIGA O BUGRE!

Elixir Aymeré! O mais perfeito e eficiente dos depurativos. Contra rheumatismo, dores nos ossos, Pericito regenerador do sangue.

Xaropo Peitoral S. Martinho O mais efficaz, indicado nos casos de tosse rebelde, gripes, bronchites. Poderoso calmante nos accessos de asthmas e coqueluche.

Sabão Sulphureo das caldas de Lichon O nome indica o seu valor. Contra casca e coceira.

Em todas as Pharmacias e drogarias. Distribuidora: DROGARIA BERRINI - Rua 7 de Setembro, 67 - RIO

A CELLULA MUNICIPAL

ITAGILDO FERREIRA

O Municipio é a cellula politica da Nação assim como a Família é a sua cellula biologica e o syndacato a sua cellula economica. O fortalecimento da cellula municipal, são portanto, os absolutos e unidade não acontece com a autonomia das Provincias.

Exergam, alguns theoreticos a razão de ser dessa autonomia absoluta das Provincias que adoptamos, actualmente, no exemplo da Republica Norte Americana. E de se notar, entretanto, que nos Estados Unidos da America do Norte, os Estados não unificaram-se, ou melhor, fazer uma federação por livre e espontanea vontade das partes. Houve a unificação que se achava desagregado. E dessa unificação nasceu a grandeza da grande Republica.

Aqui, ao contrario, possuamos unidade de fim tudo. Dividimos para fazer o fortalecimento. Racionalmos o todo nacional para imitar a Norte America.

Houve a desagregação do que se achava unido. E dessa desagregação, não nasceu a coesão de entidade. As Provincias, compromettam dar unicamente, autonomia administrativa. Ao Municipio, entretanto, deve ser dada toda a autonomia possivel.

É um organismo que deve estar em perfeito funcionamento. A unificação, eleve auxilio-na sua educação popular, completo o nivel cultural dos seus habitantes; compete-lhe ajudar na sua assistência social, sob todos os aspectos, criando, principalmente, postos de assistência medica para os lavradores, compete-lhe, finalmente, criar bancos de credito rural, sem cobrar juros dos beneficiados, tendo apenas como objectivo desparar as energias latentes do homem do Campo. O Municipio, por sua vez, completamente autonomo, empregará, criteriosamente, os seus recursos na melhoria da vida da população dando-lhe os meios e indispensaveis de conforto e incutindo-lhe confiança no futuro para que ella não abandone o campo.

Uma cellula só existe quando se acha sem meios de renovação. A circulação, porém, constantemente renovada vai levar ao tecido celular substancias novas, expellindo as velhas. Havendo renovação não ha motivo para a morte. Ha, sim, o desenvolvimento do organismo. Assim se processa com o corpo humano. E o mesmo acontece com o corpo social.

Torna-se necessaria ininterrupta circulação no organismo nacional, para que a cellula municipal seja, constantemente, renovada e concorra, dessa forma, estudante de energias, para o fortalecimento e progresso da Nação.

ASSIGNAR o Jornal da terra em que se vive, e trabalhar em prol do progresso dessa mesma terra.



As exmas. senhoras e senhoritas

Madame Piro, recomendo transferida sua vaidade para a vaidade de outras, e recomendo a sua vaidade de ajudar e ajudar a si e a outros.

RUA MARECHAL F. PEIXOTO, 48 - NOVA IGUASSU

DÔR DE DENTES?



Um verdadeiro rosoplicio a Cafiaspirina alivia rapidamente. Emprego de dentista não lhe extrie ou obruro dente, livre-se dessa dor que o martyria, tomando um comprimido de Cafiaspirina, o remedio de confiança.

CAFIASPIRINA o remedio de confiança contra DÔRES e RESFRIADOS

TONICO BAYER - precioso auxiliar do crescimento das crianças e do seu desenvolvimento normal. TONICO BAYER NO VIDRO E REMEDIO, MAS NO CORPO É SAUDE

Drs. João Barbosa Ribeiro e João de Almeida Barbosa Ribeiro

ADVOGADOS. Escrip. Rua do Carmo, 71 Rio de Janeiro. Rua São Christovão, 34 Appartamento, 2 - RIO

Dr. Albertino Ferreira Dias ADVOGADO

É encontrado no Pôrto de Nova Iguaçu as terças e quintas-feiras. Escrip. Rua de Carmo, 2 andar - Tel. 3 5172 Residência: R. Canadão Benício, 196 - Jacarepaga.

Trabalhos typographicos? Na redacção deste jornal

Pharmacia N. S. da Conceição

Paty do Alferes - E. do Rio Completo sortimento de drogas nacionaes e estrangeiras. - Manipulação escurpulosos PREÇOS MODICOS

Partial view of another page with text including 'CORREIO DA LAÇOURA', '251 fog', 'amarillo', and 'SITUAÇÃO BAN- caria do Brasil'.