

# CORREIO DA LAVOURA

GERENTE:  
Avelino de Azeredo

ORGÃO INDEPENDENTE

Director-Proprietario: Silvino de Azeredo

REDACÇÃO E OFFICINAS  
R. Bernardino Mello, 433-Tel. 180

ANNO XX

NOVA IGUAÇU

QUINTA-FEIRA, 25 DE FEVEREIRO DE 1937

ESTADO DO RIO

N. 1.040

## O QUE REVELAM os indices economicos e financeiros deste Estado

Confirmando as suas publicações, que vêm focalizando de um modo incontestável o desenvolvimento deste Estado, o Departamento de Estatística e Publicidade acaba de fornecer um apanhado geral da marcha que tiveram os principais indices economicos e financeiros do Estado entre 1928 e 1936, por onde se constata uma tendencia geral para elevação dos mesmos, acompanhando o aumento gradual da população.

Em 1923, com uma população calculada em 1.506.210 habitantes, eram os seguintes os indices economicos e financeiros "per capita": Produção agrícola, 237\$; produção industrial, 163\$; empréstimos bancarios, 15\$; depositos, 15\$; receita do Estado, 22\$; receita da União, 21\$.

Em 1933, tendo a população se elevado a 2.038.943 habitantes, verificou-se a mesma progressão, como provam as seguintes cifras: Produção agrícola, 200\$; produção industrial, 158\$; empréstimos bancarios, 26\$; depositos, 33\$; receita do Estado, 31\$; receita da União, 29\$.

O ligeiro recuo na produção agrícola é facilmente explicavel pela crise de café que, nos ultimos annos, assoberbou o conjunto da produção estadual, e já nos numeros apurados pelo Departamento em 1933, regista-se uma reacção bem sensível com um indice de produção agrícola de 213\$ para uma população calculada em 2.074.202 habitantes, aumento que tambem se encontra no indice de produção industrial, com a cifra de 183\$, não vindo a publicidade os indices financeiros por não estarem definitivamente apurados, embora a estimativa revele um aumento bem expressivo.

## Consumo de leite em Niteroy e o problema da fiscalização

Ao governante moderno não é mais possível dirigir os destinos de um país, estado, ou municipio que seja, sem a constante preocupação do estado sanitario do povo sob sua salvaguarda, dependendo grandemente a sua administração das medidas efficientes tomadas em defesa da população.

Niteroy é, pela densidade de sua população, um dos municipios do Estado do Rio que mais leite consome, sendo por esta razão, o lugar onde mais se evidenciam os resultados de uma administração eficiente e de uma fiscalização proficua.

Em 1934 Niteroy, pelos dados do Departamento de Estatística e Publicidade, consumiu 3.231.726 litros de leite importado, verificando-se um total de 53.820 litros de leite condemnado, ou seja uma porcentagem de 1,6%. Em 1935 este consumo se elevou a 3.716.545 litros de leite importado com 33.043 litros de leite condemnado numa porcentagem de 0,8%, o que prova que em 1935 já se fizeram sentir os efeitos de uma fiscalização bem controlada e dirigida, permitindo a população niteroyense um maior consumo de leite são.

## O caso do trigo

O "trust" internacional do trigo, por intermedio de uma das firmas a elle filiadas, estabelecida na Capital, pretende montar no Cães do Porto um novo moinho, com capacidade superior á de dois dos nossos principais moinhos, visando assim destruir as ultimas resistencias que lhe são oppostas por seus concorrentes.

Ter-se-á impressão exacta do golpe projectado e da força de que dispõe o "trust", apreciando a capacidade productora de nossa industria moageira, que é de 25.050 toneladas por semana, ou sejam 1.300.000 toneladas, annualmente, cabendo ao "trust" internacional somente a elle, mais de 14.000 toneladas por semana, ou cerca de 800.000 toneladas annualmente.

Pois bem: presentemente os moinhos não trabalham, todos reunidos, um milhão de toneladas por anno, havendo assim, na sua capacidade de trabalho, um "superavit" de 300.000 toneladas.

O que se quer fazer com o novo moinho é golpear a concorrência, anulando-a de

maneira a que o "trust" internacional fique inteiramente senhor de nosso mercado, impondo então os preços que bem entender, não só aos produtores nacionaes, como tambem aos consumidores, aos primeiros no trigo em grão que lhe offerecerem e aos segundos na farinha de trigo de que necessitarem.

O Brasil não precisa mais de grandes moinhos em cidades litoraneas, mas sim da pequena industria moageira no interior, perto dos centros de produção, para attender ás necessidades da nossa incipiente citricultura.

Discute-se na Camara dos Deputados neste momento, uma lei sobre o trigo, em torno da qual se fez muito escandalo, talvez no proposito de dissimular a verdade, longe dos pareceres dos relatores e dos discursos dos orientadores...

E' o momento de agitar o problema e de decretar medidas que defendam o consumidor brasileiro das garras dos judeus do "trust" internacional do trigo.

## Protegendo a cultura da laranja

Ultimam-se os trabalhos do Ministerio da Agricultura, nesse sentido

Estão sendo concluidos pelos serviços especializados do Ministerio da Agricultura os trabalhos de recenseamento dos pomares de toda a extensa região citricola do Distrito Federal e da Baixada Fluminense. Registam-se, para esse fim, em relação a cada pomar, a área plantada, variedades, épocas de plantação, distancia entre arvores, produção média annual, tratos culturais, pragas e molestias occorridas, condições de sólo, colheita, beneficiamento, embalagem e transporte da fruta.

Terminado este trabalho, que vem sendo realizado pelo

serviço de fructicultura e

registros sanitarios, vem

sendo encaminhado ao

Ministerio da Agricultura

para a elaboração de

medidas de protecção

da cultura da laranja

contra as molestias

que a elle se referem.

## COMBATE À SAÚVA

Na conferencia que tiveram com ministro da Agricultura, os fabricantes de bi-sulfureto de carbono fizeram minuciosa exposição do assumpto ao dr. Odilon Braga. Comprometeram-se tambem a enviar uma proposta ao governo, offerecendo toda a produção pelo menor preço possível, de sorte a permittir o fornecimento de formicida ao agricultor por preços muito menores do que os actuaes.

O ministro da Agricultura solicitou dos concorrentes urgencia na remessa das propostas, visto que todos os preparativos da campanha de combate á saúva, por elle promovida, já se encontram concluidos, podendo se agilizarem os seus trabalhos.

## Aeroporto de Therezopolis

O nosso Estado está em vespera de possuir um grande aeroporto, já tendo o sr. Director da Aeronautica Civil proposto ao sr. Ministro da Viação a aprovação do calculo de duzentos contos para a construção do aeroporto de Therezopolis.

## Serviços prestados ao saneamento da Baixada Fluminense

O tribunal de Contas ordenou o registro do pagamento de réis

12.000.000 a Viena de Souza Braga, para

pagamento de

serviços prestados

ao saneamento da

Baixada Fluminense

em 1935.

Estes accordos obede-

cem ao plano approved

pela Conferencia dos secretarios de Agricultura.

## Este Estado assigna accordos com o Ministerio da Agricultura

Amanhã, 25 do corrente, o secretario da Agricultura deste Estado assignará, em nome do governador fluminense, com o Ministerio da Agricultura, varios accordos sobre os serviços de fomento agrícola, ensino, pesquisa e experimentação, agronomos regionaes, e reforestamento.

Estes accordos obede-

## População do Brasil

A população do Brasil era, em 1º de janeiro do corrente anno, segundo estimativa recente do Ministerio do Trabalho, Industria e Commercio, de 47.794.874 almas.

Sendo a extensão territorial do país de 8.511.189 kms. quadrados, sua densidade demographica é de 5,61.

O numero de habitantes da Capital Federal era de 1.700.532.

TODO o individuo, que deixa de contribuir para a manutenção e prosperidade da folha local, commette grande attentado contra o progresso social do seu meio e difficulta o gozo dos beneficios que a imprensa prodigalisa no desempenho de seu nobre sacerdocio.

Estes accordos obede-

cem ao plano approved

pela Conferencia dos secretarios de Agricultura.

A mulher de hoje

As mulheres devem prestar mais esforço. Apesar de considerarem a mania de cozinhar em casa, a maioria das mulheres modernas não se dá conta de que a cozinha é o ponto de partida para a vida social. As mulheres modernas devem ser mais sociáveis, mais francas, mais elegantes, mais modernas. A flor da vida moderna é a mulher que sabe trabalhar, que sabe lidar com as responsabilidades da vida. Ela é a mulher que não se deixa levar pelo sentimentalismo, que não se deixa levar pelo orgulho, que não se deixa levar pelo preconceito. Ela é a mulher que sabe lidar com a vida, que sabe lidar com os problemas, que sabe lidar com os desafios. Ela é a mulher que sabe lidar com a vida, que sabe lidar com os problemas, que sabe lidar com os desafios.

Quando, na algazarra das reuniões, irradiam aquele fluido magnetico que envolve como um perfume exaustivo. Posuem um "sex appeal" personalidade, corpo harmonioso, gestos suaves, espontaneidade, expressão, tudo! Alisou a mulher de olheiras rosas! Fora mulher tímida que ora, tremelha e treme, nos momentos difíceis, um intermédio e ridículo "truco", entalhando os dedos num fio invisível!

A mulher para ser mulher é preciso, antes de mais nada não ser a mulher que as mulheres antes eram. Cada scenario exige um tipo para a representação do drama. O drama no cartaz de hoje ainda é o Amor, porém o scenario é de arranha-céus e exige mulheres com o sistema endocrinario perfeito.

De grande jury  
Num país de liberdade e ordem, quem sobre todos manda, é a lei, a rainha dos reis, a superiora dos superiores, a verdadeira soberana dos povos.

O BUGREI  
O mais perfido e eficiente dos depredadores, sem dores nos ossos. Perfido raposo.

Pharmacia Berrini - Rio de Janeiro  
Poderoso calmante em todos os casos de dor, febre, enxaqueca, neuralgia, migraena, etc.

# O porto de Angra

Resurge a versão de que estará para breve o entendimento definitivo entre os governos deste Estado e de Minas em torno do porto de Angra dos Reis, que seria cedido a Minas, sem nenhum prejuízo para a jurisdição administrativa deste Estado. O desenvolvimento agrícola e industrial daquelle Estado está, ha muito, pedindo um escoadouro natural, que o liberte de certos onus fiscaes.

Ainda que se tratasse exclusivamente do café, era justificada a velha aspiração mineira. Mas a cessão do porto de Angra a Minas melhorará a situação economica de varios sectores da sua produção. Acresce notar que não será Minas o unico Estado favorecido pelo importante melhoramento.

Com a proxima ligação ferroviaria entre Minas e Goyaz, a ser effectuada pela Rede Mineira de Viação, a exportação goyana descerá mais facilmente, procurando em Angra o ponto preferido para o seu escoamento. De mais a mais, além de considerado o problema de Angra dos Reis pelo seu aspecto economico, em relação aos beneficios que prestará a Minas, é preciso apreciar-lo por um prisma também de relevancia: a demonstração da solidariedade que deve existir entre os Estados da Federação, principio infelizmente sacrificado pelo espirito regionalista, de facto existente, não obstante contestado.

Não pode existir federação sem cooperação, ajuda mutua, reciprocidade e conjugação de interesses. Que muito é, portanto, que este Estado ceda ao de Minas um porto que não faz falta ao curso normal da sua economia?

## Dr. Pereira da Silva

ADVOGADO

Causas civis, commerciaes, criminaes, orphanologicas, legislação social.

RUA DR. GETULIO VARGAS, 4

ASSIGNAR o jornal da terra em que se vive, e trabalhar em prol do progresso dessa mesma terra.

## DR. ALCIDES CASTRO

Assist. do Prof. Rabello Medico da Santa Casa (Rio)

PELLE E SYPHILIS

CONS. Rua 5 de Julho, 1 - Telephone, 124

Nas terças, quintas e sabbados - Das 3 ás 5 horas Nova Iguassú E. do Rio

## VIDA SOCIAL

### Envelhecer

Não choremos, amigo, a mocidade!  
Envelheçamos rindo, envelheçamos como as arvores fortes envelhecem!  
— na gloria da alegria e da bondade, agasalhando os passaros nos ramos, dando sombra e consolo aos que padecem!

OLAVO BILAC

### DATAS INTIMAS

Fizeram annos neste mez:  
—20, senhorinha Alda Ribeiro;

—20, sr. Julio dos Santos Dias;

—21, sr. Germano C. da Cruz;

—22, interessante menina Nadyr, filha do sr. Armando Elydio da Silveira;

—22, distincto academico Humberto Gentil Baroni;

—22, senhorinha Laurita de Carvalho;

—22, menina Neyde, filha do sr. Alcebiades Soares de Mello;

—23, graciosa senhorinha Livia de Gregorio, filha do sr. Angelo de Gregorio;

—24, jovem ten. Oberland Farrula;

—24, d. Euphrasia Garcia Rames, esposa do dr. Wilton Garcia Ramos, residente na Capital;

—24, sr. Enéas Chaves.

—Hoje faz annos, d. Hilda Duarte Gonçalves.

Farão annos neste mez:

—27, d. Nair Pereira Dias;

—28, senhorinha Erosita Silveira, applicada alumna do curso de modelagem da Escola de Bellas Artes, e irmã do nosso distincto redactor, professor Joaquim Elydio da Silveira.

### NOIVADOS

Contratou casamento no dia 9 do mez p. findo, com a senhorinha Alayde Moreira Senne, filha do sr. Francisco Senne Sobrinho e de d. Maria da Gloria Moreira Senne, o sr. Mauro Freire de Arruda, filho do dr. Sebastião de Arruda Negreiros e de d. Laura Freire de Arruda. Gratos pela participação.

### CHACARA

Vende-se uma boa propriedade com 2 predios, agua, luz, frente para 3 ruas, com 100 m. de fundo e 65 de frente. Trata-se na rua do Carmo, 5, com dr. Sá Freire, ás 2as., 4as. e 6as., das 2 ás 6.

### Terras para cultura

Vendem-se grandes e pequenas areas de terras magnificas para qualquer cultura, especial mente algodão, mamona, frutas e criação. Informações: Cap. Columbano Santos, Tabelião. — Capivary — E. do Rio de Janeiro.



# PREFEITURA MUNICIPAL DE IGUASSÚ

## PORTARIAS

Portarias ns. 33, 34, 35, 36, 37, 38, 39, 41, 42, 43, 44, 45, 46, 47, 48, 49, 50, 51, 52, 53, 54, 55, 56, 57, 58, 59, 60, 61, 62, 63, 64, 65, 66, 67, 68, 69, 70, 71, 72, 73, 74, 75, 76, 77, de 3 de fevereiro de 1937.

O Doutor Ricardo Xavier da Silveira, Prefeito do Municipio de Iguassú, Estado do Rio de Janeiro, usando das attribuições que lhe são conferidas em Lei, resolve

### Nomear:

Nadyr Assumpção, Maria Dolores Monção Cruz, Arlette Rebello, Aracy Vieira Borges, Ruth Kiná Mello, Laura Abatti, Aurelina Lima Bastos, Dulce Vargas Trindade, Guaráciaba Nogueira da Gama Amaral, Astrogilda Saldanha Fernandes, Enequina Barbosa Moreira, Maria Emilia Caldas, Judith Castro, Elvira Peçanha Rodrigues, Francisca Salgueiro Sá, Maria Lomba, Maria Emilia Werneck Pereira Nunes, Zenaide Falcão, Virginia Magalhães de Carvalho, Dinah Castro Pacca, Zulmira Alvarez, Lucilia Stief, Odette Andrade e Silva, Wandelina Mello, Ivone Gouvêa, Inária Maia Gonçalves, Alcina Cardoso Corrêa e Castro, Irene Ribeiro da Silva, Deoclides da Rosa, Walkyria Gomes Ribeiro, Aurelia de Souza Braga, Ivalda Pires Domingues, HERNESIA ANTUNES MOURA, Valerina Barbosa Moura, Bartyra de Souza, Jupyr Monteiro Santos, Iracema Ribeiro da Rocha, Beatriz Vieira, Elizaria Victório de Andrade, Maria Augusta Castro e Souza, Jesuina Santos Lima, Neuza Gonçalves Dias, Fraildes Baptista Barbosa e Odiléa Santos Ramos para exercerem os cargos de Professoras Municipaes, desta Prefeitura.

Registre-se, publique-se e cumpra-se.

(a.) RICARDO XAVIER DA SILVEIRA  
Prefeito

Portarias ns. 78, 79, 80, 81, 82, 84, 85, 86, 87, 88, 89, 90, 91, 92, 93, 94, 95, 96, 97, 98, 99, 100, 101, de 4 de fevereiro de 1937.

O Doutor Ricardo Xavier da Silveira, Prefeito do Municipio de Iguassú, Estado do Rio de Janeiro, usando das attribuições que lhe são conferidas em Lei, resolve, por não terem se submettido ao concurso,

### EXONERAR:

Sidney Novaes, Geny de Barros, Maria Nogueira, Amelia Camara, Alzira Sarres, Alice Modesto da Silva, Deolinda Ferreira da Luz, Izaltina Ferreira Bueno, Esther Castro Lopes, America Ferreira, Dagnar Venetti da Hora, Ilka Nunes, Ercilia Argenta, Ocarlina Peçanha, Adelia Haddad Aquino, Deodato Pereira Bastos, Enequina Carvalho da Rocha, Dulce Eugenio de Medeiros, Nilda Azéredo Coutinho, Abigail Gonzaga, Carmelita de Luca, Nicacia Rodrigues da Cunha e Dogelina Acyr Caldas, dos cargos de Professoras Municipaes desta Prefeitura.

Registre-se, publique-se e cumpra-se.

(a.) RICARDO XAVIER DA SILVEIRA  
Prefeito

## Requerimentos despachados

- 639, Joaquim Ferreira de Souza
- 488, Ambrosio Pereira Barbosa
- 648, João Santos Barbosa
- 632, Michelangelo Palladino
- 749, Joaquim Vieira Moura Sá
- 98, Alberto Caetano de Azevedo Sá
- 392, Ignacio Peixoto Sardiha
- 637, Francisco Fernandes Diniz
- 690, Alfredo Teixeira Silva
- 626, Michelangelo Palladino
- 647, Philomena Conceição Almeida
- 694, Manoel Pereira Gomes
- 886, Zeferino Rosa Pimenta
- 781, Ventura Moreira
- 794, João Evangelista Leite
- 810, Manoel Silva Pereira
- 494, José Monteiro Carneiro
- 649, Licínio Barbosa Araujo
- 480, Mario Joaquim Fernandes
- 262, José Marinho dos Santos
- 310, Gil Pinto da Rocha
- 685, Maria do Carmo
- 518, Djalma Oliveira Junqueira
- 240, Manoel de S. Carolina Barbosa Moraes

## DECLARAÇÃO

Eu, abaixo assignada, de claro que não faço parte da firma commercial «Antonio de Oliveira», com secos e molhados, sito á rua Rodrigues Alves nº. 65, em Nilopolis, não me responsabilizando por nenhuma transacção que a mesma firma possa fazer e, bem assim, não ter autorizado a ninguem para, em meu nome, poder agir.

Nova Iguassú, 23 de fevereiro de 1937.

NELSOLINA VILELLA

## † Fausto G. Pereira

(3º. anno)

Francelina Gomes Pereira e filhos convidam todas as pessoas amigas para assistirem á missa de 3º. anno, que mandarão celebrar ás 9 1/2 hs. do proximo dia 2 de março, terça-feira, em Queimados, por alma do seu inesquecível esposo e pae, FAUSTO GOMES PEREIRA.

Antecipadamente, agradecem.

Nova Iguassú, 24-II-937

## Precisa-se

De uma casa com 2 quartos e 2 salas, ou 2 quartos e 1 sala, de preferencia perto da Estação. Dirigir-se ao tel. 228, ou a rua dr. Getulio Vargas, 40 — com o sr. Mendes.

# AIR FRANCE CORREIO AEREO



## Réde aerea mundial

LINHAS SUL AMERICANAS

Serviço semanal 100 oje aereo

Natal-BRASIL-EUROPA-Barcelona

EM MENOS DE DOIS DIAS

Rio-Lisboa em menos de 3 dias

Via Cia. Aero-Portuguesa

RIO-BUENOS AIRES EM 10 horas

Fechamento das malas

Para o Norte, Africa, Europa e Oriente

TODOS OS SABBADOS

ás 18 hs. na Agencia da Cia.

ás 22 hs. no Correio Geral.

Para o sul, Uruguay, Argentina, Chile até Perú

Todas ás terças feiras:

ás 18 hs. na Agencia da Cia.

ás 22 hs. no Correio Geral.

Bureau de informações

Na Redacção desta folha

AV. RIO BRANCO, 62

Telephone, 3-0610

Trabalhos typographicos?

Na redacção deste jornal

## Deseja ganhar dinheiro e prestigio social?

OFFERECEMOS optima oportunidade a senhores, rapazes e senhoritas de boa apparencia, em trabalho atrahente e lucrativo.

Ja está empregado? Então triplique o seu ordenado. Não perca o seu tempo. Faça a sua independencia economica, preenchendo o coupon abaixo, enviando-o depois a Redacção deste jornal para «OPORTUNIDADE».

Nome e sobrenome

Idade Residencia

Lugar onde pode ser encontrado

Profissão

Ordenado que deseja

## TERRENOS

Vendem-se 3 optimos lotes de terreno, de 10 x 50, no Parque da Estrella, E. F. Leopoldina, Estação Joaquim Tavora—rua Rodrigues Alves. Trata-se na redacção desta folha.

- 853, José Manoel Gomes
- 728, Costa & Moreira
- 729, Eugenio Martins Moreira
- 862, José Maria Simões
- 661, Fernandes & Mingues
- 656, João Ammon
- 657, Antonio Ferreira Couto
- 658, Arlindo Rodrigues

Como requer.

- 855, Maria Amancia Soares
- 680, Maria do Carmo Becco
- 650, Theodoro José Rodrigues
- 851, Pinto & Vasconcellos
- 683, Antonio Loureiro
- 636, Francisco Fernandes
- 642, José Araujo & Cia
- 844, Luiz Corrêa Porto
- 638, Antonio André Graça

Como pede.

- 641, José Gomes
- 824, Adolpho Coelho
- 895, Martinho de Oliveira Cunha
- 875, Walter Freire Arruda

Quinta-feira, 25-2-1937

HONTE E H

Masterlinck  
Não ha muito, no passar  
dos dias de Nice, onde  
estava eu na magnifica vil-  
la «Les Abeilles», Maurice  
Masterlinck ficou surpreso  
ao ver o seu nome figurar  
no titulo de uma fita que  
era dada como tirada de  
uma das suas obras e en-  
comendada por elle.

Entrou na sala do cine-  
ma e assistiu, com curiosi-  
dade bem natural, á sua fi-  
ta passar. Não tardou em  
ficar furioso, tanto mais  
porque a realização era me-  
diocre.

Sem demora foi á redac-  
ção do principal jornal de  
Nice e ali redigiu esta nota,  
que foi religiosamente  
publicada:

«Tenho a prevenir do  
meu feito do meu nome  
e dos meus leitores e  
espero que iriam pensar  
que eu subitamente enve-  
lenci trinta annos e que den-  
tro em pouco eu passaria  
empurrado numa cadeirinha  
de rodas com borracha».

O cardael

Reyer, que com a sua  
opera «Sigurd» se tornou  
um dos mestres da musica  
francesa, contou o seguinte  
sobre as suas excellentes recor-  
dacoes de theatro:

— Em 1882 eu vi repre-  
sentar a «Judith» em To-  
ulouse. Sabem que no final  
do «cardel» Brogni deve a  
vista do supplicio da sua  
filha Rachel, cair desfalle-

Homœop

TEN  
TOM  
LEGIT

ALUMS

RUA DA CA

Vita-Virililis — Para ex-  
pencia.  
Midonium — Precioso  
para a enxaqueca e dor  
na cabeça. Modificação alguma do ap-  
petite.  
Hornecotosse — Evita o  
cough.  
Flouresina — remédio  
para a tosse e radicaes.  
Parzo-Vette (Tableto  
para a tosse, nem provoca colica)  
Parturina — Medicamento  
para as inconyuenias e trabalho  
na parto.  
Hornecotosse (Ueinum  
para a tosse e bronchitis)

Como requer.

855, Maria Amancia Soares

680, Maria do Carmo Becco

650, Theodoro José Rodrigues

# HONTEM E HOJE

## Maeterlinck

Não ha muito, ao passar pelas ruas de Nice, onde gosta de passar parte do anno na sua magnifica villa «Les Abeilles», Maurice Maeterlinck ficou surpreso ao ver o seu nome figurar sob o titulo de uma fita que era dada como tirada de uma das suas obras e encenada por elle.

Entrou na sala do cinema e assistiu, com curiosidade bem natural, à sua fita passar. Não tardou em ficar furioso, tanto mais porque a realização era mediocre.

Sem demora foi à redacção do principal jornal de Nice e ali redigiu esta nota, que foi religiosamente publicada:

—Tenho a prevenir do abuso feito do meu nome todos os meus leitores e amigos que iriam pensar que eu subitamente envelheci trinta annos e que dentro em pouco eu passaria empurrado numa cadeirinha de rodas com borracha.

— Patrão, é preciso collocar atrás de mim um homem e tanto; do contrario elle não vae aguentar e eu irei dar com os costados no chão.

— Fique descansado, meu rapaz, eu vou procurar na feira um lutador que será vestido tambem de cardeal. Assim foi feito. Mas no momento em que Brogni ia cair espoucou uma galhada geral entre os espectadores; é que o lutador, para melhor aguentar o infeliz pae, arregaçou as sollemnes mangas das vestes cardinalicias e, depois de cuspir nas mãos, tomou a attitude de quem vae resistir a um touro.

AUGUSTO GIÃO

## O cardeal

Reyer, que com a sua opera «Sigurd» se tornou um dos mestres da musica franceza, contou o seguinte nas suas excellentes recordações de theatro:

— Em 1882 eu vi representar a «Judia» em Toulouse. Sabem que no final o cardeal Brogni deve, à vista do supplicio da sua filha Rachel, cair desfalle-

cido no braços dos que o cercam. Ora, o cantor incumbido desse papel era nesse anno, um ventripotente colossal; temendo que os figurantes pudessem ceder sob o seu peso, confiou as suas apreensões ao director:

Trabalhos typographicos  
Na Redacção deste jornal

# O Novo CAMINHÃO FORD V-8 para 1937

PARA TRANSPORTE MAIS SEGURO, MAIS VELOZ, MAIS ECONOMICO

- NOVO RADIADOR; LINHAS INTEIRAMENTE NOVAS
- FAMOSO MOTOR V-8, APERFEIÇOADO
- BOMBAS DE AGUA, DE NOVO SYSTEMA
- NOVOS FREIOS DE SUPER-SEGURANÇA, DE CABOS DE AÇO PROTEGIDOS POR TUBOS FLEXIVEIS
- DIRECÇÃO MAIS EFFICIENTE E DE FACILIMO MANEJO
- MOLAS TRANSVERSAES, COM NOVO SYSTEMA DE LUBRIFICACÃO
- EIXO TRAZEIRO INTEIRAMENTE FLUCTUANTE
- ACCUMULADOR COLLOCADO JUNTO AO MOTOR, EM LUGAR B M ACCESSIVEL
- CARBURADOR 97
- SCIENTIFICA DISTRIBUCÃO DE PESO

**N**O motor, nos freios, nos eixos, nas molas... em todas as particularidades mechanicas, o novo caminhão Ford foi aperfeçoado. Examine-o ainda hoje. Sensíveis modificações no typo de parabrizas, no estofamento, nas linhas do radiador, em multiplos detalhes de acabamento, accentuam a força, a resistencia e o conforto do caminhão Ford V-8 para 1937.

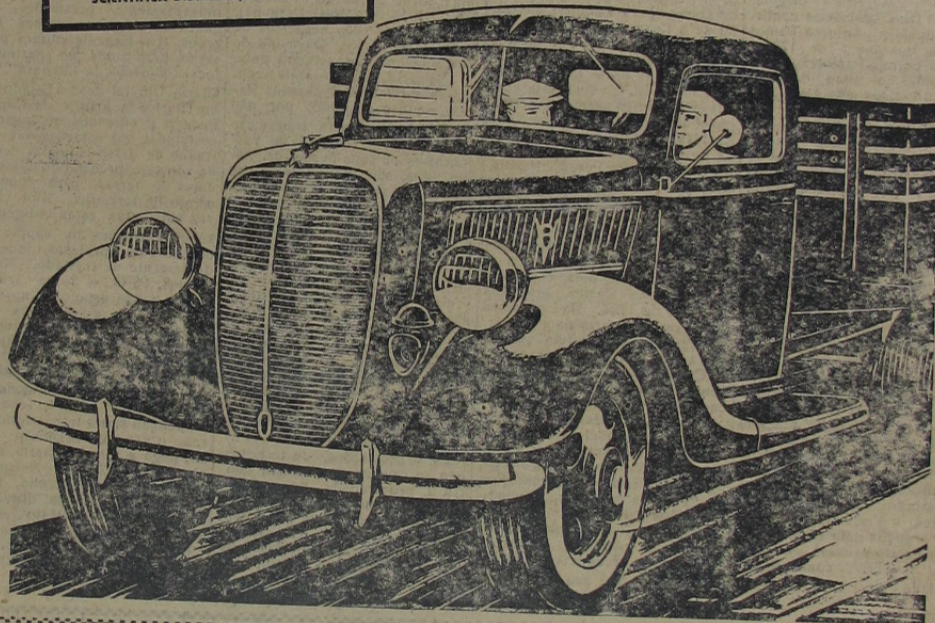

## Homœopathia



RUA DA CARIOCA, 32

Vita-Virilis — Para exgotamento nervoso e impotencia.

Midonium — Precioso analgesico nas nevralgias. Contra a enxaqueca e dores de cabeça. Não occasiona modificação alguma do apparelho cardio vascular.

Homeotosse — Evita os accessos e tosse na coqueluche.

Flouresina — remedio heroico para flores brancas, cura certa e radical.

Purgo-Vette (Tablette Purgativas) — Não vicia o orga nismo, nem provoca colicas.

Parturina — Medicamento destinado a acelerar sem inconvenientes o trabalho do parto.

Homeourico (Ucirinum) — Completo eliminador do acido urico.

Venusinium — O melhor depurativo homœopathia.

Homeoasthma — Poderoso medicamento na cura da asthma e bronchites chronicas. O grande calmante para os accessos do asthma.

Chloroformo — Para Inglezes preparados para expedir completamente os venozes.

Reserva este couren e mais em um frasco de 120 ccs. em 100 ccs. e 50 ccs. e mais em um frasco de 120 ccs. em 100 ccs. e 50 ccs.

Reserva este couren e mais em um frasco de 120 ccs. em 100 ccs. e 50 ccs.

Reserva este couren e mais em um frasco de 120 ccs. em 100 ccs. e 50 ccs.

Reserva este couren e mais em um frasco de 120 ccs. em 100 ccs. e 50 ccs.

Reserva este couren e mais em um frasco de 120 ccs. em 100 ccs. e 50 ccs.

Reserva este couren e mais em um frasco de 120 ccs. em 100 ccs. e 50 ccs.

Reserva este couren e mais em um frasco de 120 ccs. em 100 ccs. e 50 ccs.

Reserva este couren e mais em um frasco de 120 ccs. em 100 ccs. e 50 ccs.

Reserva este couren e mais em um frasco de 120 ccs. em 100 ccs. e 50 ccs.

Reserva este couren e mais em um frasco de 120 ccs. em 100 ccs. e 50 ccs.

Reserva este couren e mais em um frasco de 120 ccs. em 100 ccs. e 50 ccs.

## PENSÃO

Pensão à mesa e a domicilio. — Cozinha de 1ª ordem. — Accetta se encommenda para banquetes, casamentos, baptizados, etc. — Preços modicos.

NENE CAVALLIERE

RUA PAULO FRONTIN, 12

NOVA IGUASSU

## Collegio São José

Avenida Francisca de Almeida, 166-Nilopolis

(junto à Matriz de N. S. da Conceição)

Ensino primario elementar e complementar.

Admissão ao secundario. Dactylographia.

Matriculas abertas em qualquer epocha.

Estabelecimento para o ensino de

Estabelecimento para o ensino de

Estabelecimento para o ensino de

Estabelecimento para o ensino de

Estabelecimento para o ensino de

Estabelecimento para o ensino de

Estabelecimento para o ensino de

Estabelecimento para o ensino de

Estabelecimento para o ensino de

Estabelecimento para o ensino de

Estabelecimento para o ensino de

Estabelecimento para o ensino de

## AS PEROLAS DO RAJAH

Um rajah deixou para as suas filhas certo numero de perolas e determinou que a divisão fosse feita do seguinte modo: a filha mais velha tiraria uma perola e um setimo do que restasse; viria depois a segunda e tomaria para si duas perolas e um setimo do restante; a seguir, a terceira jovem se apressaria de tres perolas e um setimo do que restasse. Assim, successivamente.

As filhas mais moças queixaram-se ao juiz, allegando que, por esse systema complicado de partilha, ellas seriam fatalmente prejudicadas.

As herdeiras recebeu o mesmo numero de perolas. Pergunta-se: quantas eram as perolas e quantas filhas tinha o rajah?

## RESOLUÇÃO

As perolas eram em numero de 36 e deviam ser repartidas por 6 pessoas.

A primeira tirou uma perola e mais um setimo de 35, isto é, 5; logo tirou 6 perolas.

A segunda, das 30 que encontrou, tirou duas mais um setimo de 28, que é 4; logo, tirou 6.

A terceira, das 24 que encontrou, tirou tres mais

ganhar dinheiro prestigio social?

ultima oportunidade a senhores, rapazes e boa apparencia, em trabalho atrahente e

regado? Então triplique o seu ordenado. Faça a sua andremenda economica, por abaixo, enviando-o depois a Redacção "OPPORTUNIDADE".

idencia

er encontrado

seja

RRENOS

opimos lotes de terreno, de 10 a 50, no

es Alves. Trata-se na redacção desta folha.

Amelia Soares  
Jo Carmo Becco  
ro José Rodrigues  
Vasconcellos  
e Loureiro  
so Fernandes  
tajo & Cia  
orres Porto  
o Andre Gracya

ames  
Coelho  
o de Oliveira Cunha  
Freire Arruda

2-2

Trabalhos typographicos  
Na redacção deste jornal

CLARACAO

AIR FRANCE  
CORREIO AEREO

Rede aerea mundial  
LINHAS SUL AMERICANA

Serviço semanal 100 por anno  
NATAL-BRASIL-EUROPA  
EM MENOS DE DOIS DIAS

Rio-Lisboa em menos  
de 3 dias  
Via Cia. Aero-Portuguesa

RIO-BUENOS AIRES EM 11 DIAS  
Fechamento das malas  
Para o Norte, Africa, Europa e Oriente

TODOS OS SABADOS  
às 18 hs. na Agencia da Cia.  
às 22 hs. no Correio Aereo

Para o sul, Uruguay, Argentina,  
Chile até Peru  
Todas as terças-feiras:  
às 18 hs. na Agencia da Cia.  
às 22 hs. no Correio Aereo

Bureau de informacoes  
Na Redacção desta folha  
AV. RIO BRANCO, 42  
Telephone, 3-4000

Trabalhos typographicos  
Na redacção deste jornal

2-2

Trabalhos typographicos  
Na redacção deste jornal

2-2

Trabalhos typographicos  
Na redacção deste jornal

2-2

Trabalhos typographicos  
Na redacção deste jornal

2-2

Trabalhos typographicos  
Na redacção deste jornal



**Collegio Santo Antonio**

NOVA IGUASSU—E. DO RIO  
Dirigido pelas Irmãs Franciscanas  
Internato—Semi-internato—Ex-ternato

Escola gratuita.  
Curso primario, que compre-  
ende 5 series.  
Curso preparatorio para o  
exame de admissao a Escola  
Normal.

1. Anno Normal.  
Aulas particulares de musica,  
pinturas e bordados.

As aulas para o Curso Pre-  
paratorio comecarao no dia 15  
do corrente mez, e, na se-  
gunda quinzena de fevereiro, os  
exames de admissao a Escola  
Normal.

Acclamem-se meninos com pre-  
paro sufficiente.  
As outras aulas comecarao no  
dia 15 de fevereiro.

Matriculas abertas desde hoje  
em diante.  
Para outras informacoes, di-  
rijam-se a Directoria do mesmo  
Collegio.



**PREFEITURA MUNICIPAL DE IGUASSU**

**Requerimentos despachados**

- 842, Antonio Nunes Fonseca
- 775, Guilherme Licurci
- 811, Adelino José Rocha
- 813, José Alexandre
- 879, Joaquim Silva Cruz
- 804, Santos & Rebouças
- 806, Abrahão Zimerma
- 808, Antonio Costa Martins
- 809, José Torres
- 805, Pedro Taveira Couto
- 893, Dr. Luiz Guimarães
- 850, Manoel Gouvêa Junior
- 792, Barcellos & Rodrigues
- 790, Eduardo Cassar
- 667, Katuo Honda
- 652, Miguel Augusto Cruz
- 814-B, Abrahão & Cia.
- 821, Osmar Alves Pinheiro
- 630, Adriano Azevedo Silva
- 773, Roldão Gomes Nobrega
- 788, Orlândo Gonçalves Vellozo
- 820, Arinda Ferreira
- 789, José Melchior Pires
- 822, Altair Alves Pinheiro
- 716, José Gomes Silva
- 801, Trindade & Duarte
- 791, João Cassar & Filho
- 765, Edmundo Lopes
- 664, Manoel Trigo
- 774, Domingos Licurci
- 784, José Visconti
- 771, Marcos Schoichet
- 782, João Soares
- 812, Camillo Almeida & Cia.

Como pede.  
203, Waldemiro Faria Pereira  
Pague-se.

833, David Rosembraun  
Certifique-se.

451, Francisco Baroni  
117, Domingos Ignacio Camara  
Sim, observadas as instruções da D. Geral de Viação, Ag. e Obras Publicas.

602, Alvaro José de Lima  
591, José Martins Santos  
493, Henrique Antunes  
Indeferido, officie-se a Collectoria Estadual.

872, Francisco Gonçalves Gato  
873, Maria Augusta Corrêa Gonçalves  
871, Jovelina Aurea do Valle  
868, A mesma  
869, Francisco Gonçalves Gato  
874, João Chimentí  
840, José Vicente Silva  
884, Fernandes & Malheiros  
Transfira-se.

533, Nicolau Rodrigues da Silva  
816, Ernest Sylvester Mc. Instoh  
772, Julio Cezar Andrade  
778, Elias José  
849, Pedreira Dias & Lopes  
860, Frederico Dias  
634, Rosalvo Siqueira  
827, Pedro Celestino de Carvalho  
832, João Helena da Silva  
777, Herdeiros de Miguel Cardoso Mendes  
640, Pedro Francisco  
704, Sebastião Soares Cardoso  
645, Jayme Ferreira da Silva  
701, Antonio Marinho da Silva  
744, Abel de Jesus Longo  
695, Gomes & Irmão  
Como requer.

**As exmas. senhoras e senhoritas**

**FABRICA DE LADRILHOS AZULEJOS LOUÇA SANITARIA**

**Eugenio Fiorenco & Co.**

TELEPHONES: MATRIZ 43-4294 -- ESCRIP. 43-5457 -- FILIAL 29-1830 -- FABRICA 29-1830

MATRIZ: Av. Marechal Floriano, 191  
ESCRIPTORIO: Av. Marechal Floriano, 191-1º andar  
FILIAL: Rua 24 de Maio, 627 (Edificio proprio)  
FABRICA: Rua Antunes Garcia, 41 (Edificio proprio)

CAPITAL

**CORREIO DA LAVOURA**  
ÓRGÃO INDEPENDENTE

Director-Proprietario:  
**SILVINO DE AZEREDO**  
Gerente: Avelino de Azeredo

ASSIGNATURAS:  
Anno . . . . . 10\$00  
Semestre . . . . . 6\$000  
Trimestre . . . . . 3\$000  
Numero avulso . . . . . \$200

Publica-se ás quintas-feiras  
Redacção e Officinas:  
**R. BERNARDINO MELLO, 433**  
TELEPHONE, 180  
Nova Iguaçu—E. do Rio

**VENDEM-SE**

Por 35.000\$ a casa n. 433 da  
rua Bernardino Mello, e por  
25.000\$ a de n. 41 da rua Barão  
do Tingua, em Nova Iguaçu, e  
ambas podem ser vistas a qual-  
quer hora do dia, por obsequio  
dos respectivos inquilinos. Tra-  
ta-se por carta ou pessoalmente  
com o proprietario dr. Americo  
Vespucio, advogado, em sua re-  
sidencia a rua Joaquim Meyer,  
266, até as 10 da manhã e das  
18 horas em diante, ou no  
escritorio, a Praça da Repu-  
blica, 225, 2º andar, telephone  
43 3469 das 11 ás 17 horas, na  
Capital Federal.

**ELIXIR DE NOGUEIRA**

Empregado com successo em todas  
as molestias provenientes da syphilia  
e impurezas do sangue:



Marca registrada

- FERIDAS
- ESPINHAS
- ULCERAS
- ECZEMAS
- MANCHAS DA PELLE
- DARTHROS
- FLORES BRANCAS
- RHEUMATISMO
- SCROPULAS
- SYPHILITICAS

e finalmente em todas  
as affecções cuja ori-  
gem seja a

**AVARIA**  
Milhares de curados  
GRANDE DEPURATIVO DO SANGUE

(Ap. pelo D. N. S. P., n. 88  
de 23 de Setembro de 1910).

Num caso de lues  
secundaria!

Attesto que empreguei em  
um caso de lues secunda-  
ria, da minha clinica par-  
ticular, o grande e optimo  
preparado "Elixir de No-  
gueira" do pharmaceutico  
e chimico João de Nogueira  
SAO CARA com resultados  
satisfactos.

**Dr. Heitor Gouvêa Lima**  
MEDICO

Consultas diarias na pharmacia local  
Atende chamados a qualquer hora  
Clinica medica, Partos e apparelho respiratorio  
RESIDENCIA: PATY DO ALFERES -- ESTADO DO RIO

**Armazem de Seccos e Molhados**

MIUDEZAS E ARTIGOS DE CHÁ E CÉRA

**Gonçalves Lopes Ltda.**

Rua Marechal P. Peixoto, 474

TELEPHONE 164

NOVA IGUASSU -- ESTADO DO RIO

**ULCERA DO ESTOMAGO**

Dyspepsia nervosa  
Factos e não palavras

Soffrendo ha muito tempo do estomago procurei di-  
versos medicos que fizeram o diagnostico de ULCERA DO  
ESTOMAGO. Todos os tratamentos foram sem resultados.  
Por informacoes de amigos procurei o dr. RIBEIRO DE  
ALMEIDA, em São Paulo, que me recebeu: — ELIXIR EU-  
PEPTICO DO PROFESSOR DR. BENICIO DE ABREU.  
Com esse maravilhoso remedio fizquei, no fim de seis  
vidros de uso, RADICALMENTE CURADO do meu estoma-  
go, podendo, hoje, me entregar aos meus affazeres. São Pau-  
lo, 20 de novembro de 1935 — Luiz P. de Freitas. Firma re-  
comhecida pelo tabellião Antenor Liberato de Macedo. E, co-  
mo este, centenares de attestados. Recomendar, pois, o  
ELIXIR DO PROFESSOR DR. BENICIO DE ABREU,  
conhecido em todo o Brasil ha mais de quarenta annos co-  
mo preventivo e curativo nas ulceras do estomago, na dys-  
pepsia nervosa, nas vomitos, na prisão de ventre, no mau ha-  
lito, nas gastrites e nas molestias dependentes do apparelho  
digestivo e um dever de consciencia. — A venda nas prin-  
cipaes drogarias de todo o Brasil.

**Pharmacia N. S. da Conceição**

Paty do Alferes.— E. do Rio

Completo sortimento de drogas nacionaes  
e estrangeiras. — Manipulação escriptulosa  
PREÇOS MODICOS

**Panificação Flôr da Fazenda**

**Correio da Manhã**

O orgão de maior circulação  
no Brasil  
Completo serviço de informa-  
ções internacionaes, forenses  
pelas melhores agencias do  
mundo.  
Agricoltura - Industria - Com-  
mercio - Politica - Informações  
geraes  
Aos domingos um interessante  
supplemento literario e illu-  
strado para recreio intelectual

ASSIGNATURAS:  
Annuas . . . . . 10\$00  
Semestras . . . . . 6\$000

Adm.: Rua Gonçalves Dias, 5  
Red. e Off.: Av. Góes  
Freire, 61-63  
(Edificio proprio)

Toda a correspondencia so-  
bre assignaturas deve ser di-  
rigida ao Gerente:  
**JOSE F. LISBOA**

V. S. está triste?  
Sua familia tambem?  
Meu amigo, não se  
suicida, telephone já  
para um, um, sete e  
peça um

"METROTONE"  
e verá entrar radiante a  
alegria em seu Lar

PROCURE SEU REPRESENTANTE  
**EUGENIO BEAUVALLLET**

n.º A FUTURISTA  
Rua M. Floriano, 7-A - Tel. 173

**Dr. Felício de Lacerda**  
Braga

ADVOGADO

Acceita causas no Fóro da  
Capital Federal e no Estado  
do Rio de Janeiro.

Escritorio:  
Rua do Recife, 17-Rio

Residencia:  
Estação Prof. Miguel Pereira  
Linha Anxilar—E. do Rio

**Aluga-se**  
Aluga-se uma boa casa para  
negocio, a rua Paulo Frontin, 12  
—Trata-se nos fundos da mesma.

**Vendem-se**  
2 casinhas com terreno de  
11 x 19, centro da cidade de N.  
Iguaçu—Octavio Tarquino, 45.

**Drs. João Barbosa Ribeiro**  
E

**João de Almeida Barbosa**  
Ribeiro

ADVOGADOS

Escrip. Rua do Carmo, 70- Rio  
Resid.: Rua São Christovam, 34  
Appartamento, 2 - Rio

No lorum desta cidade, ás 3as.,  
5as., 6as. e sabbados

Indivíduos, que deves  
contribuir para a man-  
tenção e preservação da  
saude, com este pro-  
prio, e de modo a evitar  
o uso de drogas e diffi-  
cultações, e de modo a  
evitar a perda de tempo  
e de dinheiro, e de modo  
a evitar a perda de tempo  
e de dinheiro, e de modo  
a evitar a perda de tempo  
e de dinheiro.

