

CORREIO DA LAVOURA

ORGÃO INDEPENDENTE

REDACÇÃO E OFFICINAS:
R. Bernardino Mello, 209

GERENTE:
Avelino de Azeredo

Director-Proprietario: SILVINO DE AZEREDO

Ano XIV Nova Iguassú Quinta-feira, 25 de Dezembro de 1930 Estado do Rio N. 719

As industriaes de tecidos e o Ministro do Trabalho

As tendencias, claramente manifestadas pelo novo governo, contra os excessos do proteccionismo, criaram um alarme sinceramente injustificavel nos, arraiaes da industria.

E' o que se deprehe de do grande relatorio levado ao sr. Collor, por uma commissão de industriaes, chamados á presenca do joven ministro do novo Ministerio do Trabalho.

Antes de examinar o desenvolvimento dessa entrevista que foi o primeiro contacto do sr. Collor com um problema palpitante do momento, é preciso que se demonstre, desde logo, a improcedencia daquelle alarme, desde que se colloque, como de direito, o problema da crise industrial em correlação com as outras crises brasileiras, entre cujas causas está justamente o proteccionismo.

A admittir-se tal alarme, teremos que admittir concludentemente que foi produzido menos pelo espirito de cooperacão que deve animar todas as forças vivas do paiz, neste momento apical da nossa historia, do que a garantia da defesa de uma situacão, o que dá o direito de examinar tal situacão.

Qual é a situacão da industria, em geral, no Brasil e principalmente a dos tecidos?

Uma verdadeira situacão de privilegio, para o qual, na maioria dos casos, não fazia merecimento. O proprio processo de outorga desse privilegio era illogico é anti-economico, como norma generalizada de conducta: o proteccionismo, cujos maleficios atingiram todas as forças economicas do paiz, incluindo-se entre ellas a agricultura, de onde desertaram os capitaes.

Finalmente, não havendo mais a quem prejudicar, a industria de tecidos acabou prejudicando-se a si mesma, desmandando-se numa superproduccão sem tino, não só além das necessidades de consumo, como desattendendo ao momento economico de condensada retracção nas compras.

Com a boca torta pelo abuso do cachimbo, correram os industriaes para o governo, obtendo d'elle, com grande estranheza nossa e viva opposição de uma grande parte da imprensa, uma illogica majoração dos impostos aduaneiros da classe 15^a, isto é, uma nova carga de entorpecente a um velho viciado cocainomano.

Pelo abuso do proteccionismo, muito ao contrario, não é essa especie de industria que cumpre queixar-se da situacão, mas, sim, a nós, collectividade prejudicada, pelos excessos do proteccionismo que lhe deram uma boa parte de responsabilidade na situacão economica do paiz.

Comnosco, até mesmo cabe o direito de reclamar, tambem, ao proprio operariado atrado á miseria de um "chômage", cuja causa foi a má conducta gerencial do seu socio capitalista na direccão dos processos de fabricacão e methodos de mercancia.

Não foram os operarios que fundaram fabricas sem capital subscripto bastante sequer para a installacão; não foram os operarios que, para a completarem, oneraram a produccão, com emissões de debentures; não foram elles, egualmente, que tomaram emprestado aos bancos, com um novo onus sobre os productos, para a constituicão do capital de movimento.

Finalmente, não foram elles que fixaram o numero de directores nem os respectivos honorarios. Os seus proprios salarios, tiveram que aceitar-os, sem tugar nem mugir.

Não foi por iniciativa do socio Trabalho, que o outro socio, Capital, promoveu as barreiras alfandegarias, para impôr preço á produccão nacional, em tal circumstancia, encarecendo o producto, e, ainda mais, enfartando os depositos com a super-produccão.

(CONTINUA NO PROXIMO NUMERO)

As Estradas De Rodagem e o Ministro Da Viação

Com relação ás Estradas de Rodagem, o sr. ministro da Viação tomou as seguintes deliberações: 1^o. determinar que a aqquisição de materiaes indispensaveis á conservacão das Estradas de Rodagem Federaes seja feita, d'ora avante, mediante concurrencia administrativa, abolindo-se o regimen da dispensa de concurrencia; 2^o. approvar as reduccões propostas nas despesas de conservacão da Estrada Rio-Petropolis e de Areal a Entre Rios, que ficarão restrictas a 36:000\$000 para a primeira, e 6:000\$000 para a segunda, o que corresponde a mil reis por metro quadrado-anno; 3^o. reduzir, ao minimo possivel, os encargos de conservacão de todas as Estradas de Rodagem Federaes entregues ao trafego, reduccão essa feita de modo a não prejudicar os serviços e a evitar possiveis reclamações do publico; 4^o. suspender todas as obras de construcção, provisoriamente.

E' pensamento do ministro mandar construir estradas no momento opportuno, em zonas em que haja mais necessidade de meio de communicacão, tendo, nesse sentido, ordenado já a confecção de um plano geral de estradas de rodagem federaes, abrangendo todos os Estados do Brasil. Essas estradas serão construidas com o "Fundo Especial", tendo preferencia as dos Estados mais necessitados. Pretende, ainda, o dr. José Americo nomear uma commissão para examinar todos os serviços de estradas de rodagem e syndicar a procedencia de quaesquer reclamações.

APYROL WERNECK

MEDICAMENTO DE ACÇÃO COMPROVADA, CURATIVA E PREVENTIVA NAS FEBRES PALUSTRES.

DOSE: 2 A 6 COMPRIMIDOS POR DIA

(Ap. pelo D. N. S. P. sob n. 453 de 19-9-1921).

NEWTON PRADO

Homenagem aos Dezoito do Forte

Orla curva de praia, num crescente De Luz, ou como a fides que a serrana Leva consigo para a costa arlente... --Eis, numa curva assim, Copacabana.

Nesta curva de praia, junto e rento Do mar, como na scena eschyleana, Tombou sangrando o corpo de um valente Abrazado de 19 republicana!

Beben-lhe a arca o sangue das forçulas E as ondinas em choros e lamentos Rocnaram nas aguas, compungidas...

Quero o nome escrever deste Soldado, Como se grava ao pé dos Monumentos, Em letras de ouro e bronze: Newton Prado!

PHOCION SERPA

O succedaneo do algodão

Foi divulgada em Londres a noticia, procedente da União Sovietica, de que o governo russo julga haver encontrado, na planta asiatica «kendry», um succedaneo para o algodão.

Para exploral-a foi organizada uma empresa cujo director informa que a produccão de «kendry», de Kasakstan, em dois annos atingiu a 1/3 da produccão total de algodão no territorio russo.

As actuaes culturas de «kendry», em Zil Orda, occupam uma extensão de 14.000 hectares.

Ha tambem em Kasakstan pequenas plantações e julga se que se poderá cultival-a no norte do Caucaso e na Ucrania.

No Canadá, onde tambem já se cultiva esta planta, o «kendry» é conhecido pelo nome de «dente de cachorro».

Os engenheiros russos inventaram uma machina para tecer a fibra do «kendry», e são installadas em Moscou e Alma Ata.

Trabalhos typographicos?

Nas officinas deste jornal.

CONVEM SABER

Um agricultor inglez teve a idéa de empregar as abelhas no serviço de transmissão de recados, como os pombos-correios. E de que maneira? Predeu um desses hymenopteros, por meio de colla, numas tiras com caracteres microphotographicos impressos, e o soltou. A abelha, assim que se sentiu em liberdade, foi ter na colmeia em que habitava, levando o recado.

O agricultor verificou, assim, que as abelhas não só são mais ligeiras, mais ainda passam despercebidas por serem mui pequenas.

Dr. Americo Vespuccio

- E -

Dr. Hariberto Gonçalves
ADVOGADOS

Escriptorio:

Travessa do Ouvidor, 37

1^o andar

Telephone Central, 2961

A's terças e sextas-feiras

no Forum em

NOVA IGUASSÚ - E. DO RIO

GOVERNO de Aigôas, considerando que a industria da castanha constitue uma grande fonte de renda para o Estado, decretou que todos os contractos de compra de castanhas serão revistos por uma commissão especial de syndicancia.

Entrementes, essas castanhas reverterão provisoriamente ao exclusivo patrimonio do Estado, sem que este fique responsavel por qualquer indemnizacão.

Os Novos Ford

As poderosas usinas da Ford Motor Co. Exp. Inc. acabam de lançar no mercado do Brasil os novos tipos de carrocerias de carros abertos.

Com suas bellas linhas e harmonia insuperavel de suas proporções, está agora o novo Ford competindo com o que ha de melhor, em belleza de forma, sem embargo do preço.

Alia assim o novo Ford os dois poderosos factores da excellencia de um carro: o bom ao bello.

Bom no consenso universal, adquirido pela sua já famosa machina, pelo seu optimo material e perfeição scientifica de seu desenho mecanico, permitindo ao motor de quatro cilindros, de grande simplicidade, o maximo da eficiencia e economia.

Essas qualidades de machina e material, se traduzem de um modo real e observavel: insignificante despesa em concertos, baixa depreciação, a admiravel kilometragem por litro de gasolina que oscila de nove a quatorze kilometros. Notamos ainda, que sendo o carro leve ha uma bem apreciavel economia de pneus.

A Agencia Ford Autorizada desta Cidade terá prazer em mostrar o novo double phaeton, esperando apresentar nestes dias tambem a voiturette.

O novo delegado da 7ª Região policial

Attendendo aos seus reiterados pedidos o governo do Estado deu, finalmente, substituto ao sr. Sylvio Martins de Azeredo, que, desde o advento da revolução, vinha occupando o cargo de delegado especial, em comissão neste municipio.

Foi designado para substituí-lo nesse melindroso posto o dr. Mario Guimarães, advogado dos auditorios da Capital, que não temos o prazer de conhecer mas de quem temos as melhores referencias.

Assim desejamos que o novo chefe da delegacia regional com sede nesta cidade, norteando-se pelos dictames da mais regida justiça, empregue todos os seus esforços no sentido de corresponder a prova de confiança do governo do Estado e as sympathias com que foi recebido pela população iguassuana.

Vida Social

DATAS INTIMAS

Fez annos em 21 deste a exma. sra. d. Francisca Figueira Cardoso, esposa do nosso amigo sr. José Esteves Cardoso.

—Fez annos ante-hontem o sr. Mario Gomes dos Reis.

—Transcorreu no dia de hontem o natalicio do joven Nilton Silveira.

—Hoje commemora a passagem do seu anniversario natalicio o dr. Manoel Reis, antigo politico militante neste municipio, onde conta com vasto circulo de relações, razão porque, neste dia, grande será o numero dos que o irão felicitar.

—Tambem na data de hoje fazem annos:

—A exma. sra. d. Victoria da Gloria Mattos, digna esposa do sr. Emilio Mattos, zeloso funcionario da Central do Brasil.

—D. Natalina Pimenta de Vasconcellos, esposa do sr. Theodorico de Vasconcellos.

—D. Maria da Rocha Ferreira, esposa do sr. José Ferreira Coelho.

—Sr. Manoel Pimenta de Souza.

—O joven Nilo Mello de Oliveira.

—D. Eugenia Soares Pimenta.

—Sr. Paulino de Mello Fontes.

—A 27 deste vê passar seu natalicio a exma. sra. d. Joanna da Silveira, esposa do sr. Ernesto Elydio da Silveira e progenitora do nosso apreciado collaborador e presado amigo sr. prof. Joaquim Elydio da Silveira.

BODAS DE PRATA

Na data de 23 do corrente festejaram a passagem das suas bodas de prata o conhecido e conceituado capitalista sr. Francisco Baroni e sua exma. esposa d. Francisca Baroni.

O estimado casal fez celebrar em nossa Matriz ás 9 horas da manhã desse dia missa em acção de graças por tão faustosa ephemeride, tendo comparecido ao acto grande assistencia.

ENFERMOS

Tendo enfermado gravemente a senhorita Dolores Senna Rocha, filha do sr. Tte. Bernardino Senna Rocha, conceituado commerciante em Avellar, na tarde de domingo passado, transportou-se para a Capital, onde foi recolhida a Casa de Saude dr. Pedro Ernesto.

Alli, na tarde de ante-hontem foi submettida a uma operação de apendicite, pelo dr. Orlando Monteiro, transcorrendo a delicada intervenção cirurgica com pleno exito.

A enferma encontra-se passando bem, encontrando-se á sua cabeceira pessoas de sua familia, amigos e seu medico assistente dr. Monte Mor Filho, os quaes a acompanham até aquella Casa de Saude.

NAZARETH & Cia.

A mais importante casa de Loterias do Brasil.

PAGAM-SE TODOS OS PRÊMIOS DA LOTERIA FEDERAL

Ouvidor, 94

CAIXA POSTAL, 817

Rio de Janeiro

O NOVO GOVERNO DO MUNICIPIO

A posse do Dr. Sebastião de Arruda Negreiros

Nomeado pelo interventor do Estado, empossou-se a 19 do corrente, no cargo de prefeito deste Municipio o dr. Sebastião de Arruda Negreiros, antigo professor da Armada e advogado militante no Forum desta Comarca.

Logo pela manhã do dia em que se deu a investidura do novo prefeito, seus amigos e correligionarios entraram em grande azafama nos preparativos da recepção e providencias de caracter policial no sentido de não ser a ordem alterada, o que effectivamente aconteceu.

Pelo comboio das 12 horas aqui desembarcou numeroso grupo de seus correligionarios, transportando-se outros em autocaminhões, afim de aguardarem a chegada do trem que o conduziu a nossa cidade, o que se verificou ás 13 horas.

O dr. Sebastião Arruda acompanhado de numerosa comitiva foi recebido testivamente na gare, onde o aguardavam autoridades locais, amigos e admiradores, promovendo-lhe por essa occasião carinhosa recepção.

Da Estação seguiu s. s. em companhia de quantos

o foram receber para o edificio da Prefeitura, já a essa hora repleto de assistentes que se espalhavam por suas varias dependencias, ornamentadas com flores naturaes.

Logo que ali deu entrada foi o novo prefeito conduzido á sala das sessões onde recebeu das mãos do cel. Carlos Mattos, prefeito interino o governo do municipio. Saudando o dr. Arruda Negreiros, uzaram da palavra varios oradores os quaes através de inflamados discursos, realçaram as qualidades do novo chefe do governo iguassuano.

Agradecendo, discursou o sr. Prefeito, sendo suas ultimas palavras applaudidas pela numerosa assistencia.

Ainda por muito tempo permaneceu s. s. no Paço Municipal em palestra com os que ali o foram cumprimentar, retirando-se á tarde, em automovel, para o Rio.

Dada a angustia de espaço com que lutamos fomos forçados a resumir estas notas, pelas quaes entretanto podem os nossos leitores fazer uma idéa do que foi a posse do novo prefeito de Iguassú.

Festiva recepção ao dr. Getulio Moura

O dr. Getulio Moura, um dos candidatos ao cargo de Prefeito deste Municipio, e que seguira para a Capital do Estado na manhã de segunda-feira da passada semana, afim de prestar declarações no inquerito instaurado na Chefatura de Policia para apurar responsabilidades nos tumultuosos acontecimentos aqui desenrolados no dia 14 deste, quarta-feira da mesma semana, regressou a nossa cidade, pelo comboio das 10 horas.

Seus amigos, correligionarios e exmas. familias compareceram em grande numero á gare, fazendo-lhe carinhosa manifestação de solidariedade e sympathia. Acompanharam-n'o até esta cidade sua exma. esposa, amigos e um representante de um dos diários da imprensa carioca. Em nome dos manifestantes saudou o dr. Getulio Moura o sr. Aluizio de Andrade, respondendo o homenagea-

do num entusiastico discurso.

Formou-se logo após um grupo do qual foram tiradas varias photographias.

Uma das nossas casas commerciaes offereceu ao dr. Getulio Moura, rica e artistica corbeille de flores naturaes.

Acompanhado das pessoas que o foram receber seguiu da estação para a residencia do seu progenitor.

Cinema Verde

Hoje, quinta-feira, em beneficio dos empregados desta elegante casa de diversões. Será exhibido o formidavel drama:

Tudo pelo amor

Por Gloria Swanson

Meus filhos...

Viver não custa; mas é preciso saber viver. Comprar coisas lindas e que não são caras, é saber viver...

O CAMIZEIRO
ASSEMBLÉA, 28132 RIO



Prefeitura Municipal de Iguassú

O Dr. Sebastião de Arruda Negreiros, Prefeito do Municipio de Iguassú, Estado do Rio de Janeiro, usando das attribuições conferidas em Lei e baseado no § 6 do art. 11 do Decreto 19.398 de 11 de Novembro do corrente anno resolve:

Ratificar todos os actos praticados pelo Prefeito Interino, Cel. Carlos Antonio de Mattos, de 25 de Outubro findo á 18 de Dezembro do corrente anno.

Registre-se e cumpra-se.

Gabinete do Prefeito, 20 de Dezembro de 1930.

O Prefeito

Sebastião de Arruda Negreiros

O dr. Sebastião de Arruda Negreiros, Prefeito do Municipio de Iguassú, Estado do Rio de Janeiro, usando das attribuições conferidas em Lei, e baseado no § 4 do art. 11 do Decreto 19.398 de 11 de Novembro do corrente anno, e considerando que o Orçamento de 1929, em prorrogação; Considerando que já no inicio do actual exercicio foi verificada a necessidade de alteração no Orçamento, tanto assim que a Câmara Municipal, pela Resolução n.º 258 de 30 de Janeiro, autorizou o Prefeito a rever o quadro dos funcionarios;

Considerando que pelo desenvolvimento observado no Municipio, de anno para anno, não pode permanecer um Orçamento organizado para dois annos an-

terir res, Decreta:

Art. 1.º—Fica criada uma Comissão composta de quatro membros, para a elaboração do projecto orçamentario para o exercicio de 1931.

Art. 2.º—A Comissão criada pelo Art. 1.º deste Decreto fica com poderes para estimar a Receita e Despesa; para rever o quadro de funcionarios, propondo o augmento ou diminuição de vencimentos e de pessoal; rever tambem a tabella das taxas e impostos e propor todas as medidas que julgar convenientes as finanzas municipaes.

Art. 3.º—Revogam-se as disposições em contrario.

Gabinete do Prefeito, 20 de Dezembro de 1930.

O Prefeito

Sebastião de Arruda Negreiros

O Dr. Sebastião de Arruda Negreiros, Prefeito do Municipio de Iguassú, Estado do Rio de Janeiro, usando das attribuições conferidas em Lei resolve:

Nomear os cidadãos dr. Alberto Nunes Brigagão, Sebastião Herculano de Mattos, Cel. Nicolau Rodrigues da Silva e João de Almeida, para membros da Comissão criada pelo Decreto de 20 de Dezembro do corrente anno, encarregada da organização do Orçamento de 1931.

Registre-se e cumpra-se.

Gabinete do Prefeito, 23 de Dezembro de 1930.

O Prefeito

Sebastião de Arruda Negreiros

Após longa enfermidade veio a fallecer no sabbado, 20 deste o sr. Carlos José Feliciano, antigo habitante desta cidade e funcionario de longa data da Central do Brasil.

Alma simples e boa, espirito eminentemente christão, Carlos Feliciano contava em nosso meio um avultado numero de conhecimentos, razão porque sua morte foi bastante sentida, logo que foi conhecida em r. nós.

Por occasião do seu enterramento foram tributadas grandiosas homenagens á sua memoria, o que vale por um testemunho do seu merecimento em nosso meio catholico.

A Liga Catholica de que era seu socio fundador, a Congregação do Sagrado Coração e Irmandade de Santa Therezinha, incorporadas e conduzindo seus estandartes com fitas de crepe, acompanharam seus despojos desde sua residencia até o cemiterio local, onde repousa.

O corpo foi encomendado na Matriz e dali para o cemiterio teve a acompanhar-o mais o sr. vigario da parochia e menio do cathecismo.

Muitas outras pessoas tomaram parte no cortejo funebre que se tornou assim um dos maiores que aqui temos assistido.

A sua desolada esposa, as nossas condolencias.

terir res, Decreta:

Art. 1.º—Fica criada uma Comissão composta de quatro membros, para a elaboração do projecto orçamentario para o exercicio de 1931.

Art. 2.º—A Comissão criada pelo Art. 1.º deste Decreto fica com poderes para estimar a Receita e Despesa; para rever o quadro de funcionarios, propondo o augmento ou diminuição de vencimentos e de pessoal; rever tambem a tabella das taxas e impostos e propor todas as medidas que julgar convenientes as finanzas municipaes.

Art. 3.º—Revogam-se as disposições em contrario.

Gabinete do Prefeito, 20 de Dezembro de 1930.

O Prefeito

Sebastião de Arruda Negreiros

O Dr. Sebastião de Arruda Negreiros, Prefeito do Municipio de Iguassú, Estado do Rio de Janeiro, usando das attribuições conferidas em Lei resolve:

Nomear os cidadãos dr. Alberto Nunes Brigagão, Sebastião Herculano de Mattos, Cel. Nicolau Rodrigues da Silva e João de Almeida, para membros da Comissão criada pelo Decreto de 20 de Dezembro do corrente anno, encarregada da organização do Orçamento de 1931.

Registre-se e cumpra-se.

Gabinete do Prefeito, 23 de Dezembro de 1930.

O Prefeito

Sebastião de Arruda Negreiros

Dr. Miguel Feitosa
Gynecologista da Santa Casa de Misericórdia.
OPERADOR E PARTEIRO
Consultas diarias das 4 ás 6 da tarde.
Rua Frei Caneca, 48 SOB.
Tel. 4-6489
Rio de Janeiro

Dr. Carlos José Feliciano
Após longa enfermidade veio a fallecer no sabbado, 20 deste o sr. Carlos José Feliciano, antigo habitante desta cidade e funcionario de longa data da Central do Brasil.

SR. Lot Boardman, novo presidente da Associação dos Toradores de Café da America, falando em um jantar offerecido em sua honra pelo consull geral brasileiro, Sr. Sebastião Sampaio, disse que devido ao sensivel declinio nos preços do café verde, as importações nos Estados Unidos tiveram uma differença para menos de 75 milhoes, este anno, mas a quantidade augmentou dez por cento sobre o total de 1929, e quinze por cento sobre o de 1928. E acrescentou: "Estamos planejando augmentar grandemente as importações, criando um maior mercado de café nos Estados Unidos. Não acredito que o consumo de café tenha attingido o seu limite potencial".

QUINTA-FEIRA, 25-12-1930

MA O

PE

(Continuação)

instrução bem a

solido, compr

decorada ap

alguma cousa,

todo. Instru

até ha quem

mormente

que ali vão.

o alcance de

que tenha, e a

chinha), cultura e

educar é

um pouco mais

o alcance de p

nem uma

mais erigida de

do cheia de

a despeito de

se lhe compara

se a magnitud

finalidade. D. P

este ultimo imp

essara, compre

este aserto, q

para ser mestre

do fosse impo

de nós, que pouq

mas, julgamos r

empregados to

que consag

da Educaçã

incoriamos

excluida

para, por nenhu

comquanto ce

por senti-los

mente, todos os s

abos, as suas des

dissabores.

Quem não pôe, d

em, um pouco da

na profissão q

no, não é digno

estamos, me

Deus, neste caso,

ar todos por norma

na toda a sincerid

essa orientação ped

embora tenham

sagrado a

ententamos, pore

de nossa doutr

possivel, o n

uma. Demais, ag

todos, nem o Chr

ago conseguido.

orientação de

gymnasio, não n

mente, a ambiç

o, por isso que

o nosso traba

a função do educa

mais um sacerdot

Loteria Pede

Deois de amanha

CONTO

POR 75700

UMA ORIENTAÇÃO PEDAGOGICA

Pelo prof. LEOPOLDO M. BARBOZA

(Continuação)

A instrução bem assimilada, sólida, compreendida sempre e nunca «paguêda», decorada apenas alguma cousa, mas não é tudo. Instruir não é fácil; até ha quem ache difícil, mormente nos tempos que ahi vão. Está, pois, ao alcance de toda gente que tenha, e até que não tenha, cultura e competência... Educar é, sempre, um pouco mais serio; não ao alcance de poucos. Por isso, nenhuma profissão mais erigida de espaldas, tão cheia de sacrificios, a despeito de nenhuma se lhe comparar pela brevidade e magnitude de sua finalidade. D. Pedro II, nosso ultimo imperador, confessara, compreendendo este asserto, que só poderia ser mestre-escola, encarregado da organização do ensino, se não fosse imperador...

De nós, que pouquissimo valemos, julgamos melhormente empregados tod@s as energias que consagramos a causa da Educação. E isto trocaríamos a nossa profissão, excluída a agricultura, por nenhuma outra, conquanto conheçamos, por senti-los dolorosamente, todos os seus espinhos, as suas desilussões e dissabores.

Quem não põe, diz Marten, um pouco da propria alma na profissão que abraçou, não é digno della. Não estamos, mercê de Deus, neste caso. Sempre vemos por norma collocar toda a sinceridade em nossa orientação pedagogica, embora tenhamos, já, desagradado a poucos. Contentamos, porem, a maioria, e satisfazemos a natureza de nossa doutrina pedagogica, realizando, dentro do possível, o nosso programma. Demais, agradamos a todos, nem o Christologo conseguiu-lo.

Na orientação de nosso modesto gymnasio, não nos move, somente, a ambição de ganho, por isso que reputamos o nosso trabalho, a função do educador, mais um sacerdocio

do que profissão. E', e será sempre, nosso proposito seja o nosso gymnasio uma casa de educação, sem nunca ser, é claro, mais um «balcão», onde se possam comprar exames. E para realidade deste proposito, não nos impedirá o prejuizo de alguns «mil reis», se, por pesar nosso, houver, necessidade de alijar um ou outro para o bem estar, a harmonia e progresso do resto, da collectividade escolar. E' tambem, dos Evangelhos, o sacrificio de um para a felicidade de todos.

Que Deus sempre nos negue a oportunidade para esses recursos que, se attestam, por um lado, os creditos de um estabelecimento deste, abrem, por outro lado, claros dolorosos em confianças, estimas e amizades que eram julgadas sinceras, desinteressadas.

Prisão de Ventre

Dores de cabeça
Vertigens,
Perturbações na vista
Tonturas,
Digestões difíceis

Pilulas de Jalapa

Abreu Sobrinho
Purgativas
Reguladoras
(Assucaradas)

Trabalhos avulsos?
Na redacção deste jornal

PAPA CREANÇAS

DIARRHEAS VOMITOS	CAZEON ALIMENTO-MEDICAMENTO
DYSPEPSIAS INAPETENCIA	PEPSIL FERMENTOS VITAMINOSOS
SYPHILIS PEREÇAS	LACTARGYL MERCURIO-VITAMINAS
EMAGRECIMENTO CREANÇAS ADULTOS	CAZEOMALTE SUPER-ALIMENTO
VERMES	LACTOVERMIL POLYVERMICIDA
FRAQUEZA MAGREZA	TONICO INFANTIL FORMULA COMPLETA
RACHITISMO MO OSSIFICACAO	NEO-AMINAZIN CALCIO-VITAMINOSO
FARINHA PHOSPHATADA	NUTRAMINA VITAMINOSA
FARINHAS DEKTRINISADAS	CREME INFANTIL 14 VARIEDADES

Trazem nos rotulos as respectivas formulas
A venda nas boas pharmacies e drogarias

Lab. Nutrotherapico
DR. RAUL LEITE S. CIA. - RIO

Vocabulario feminino

Segundo Alfonso Karr, quando umas mulheres faiam de outras em publico, deve ter-se em conta o especial significado que dão ás palavras.

Para ellas, uma mulher «bem formada», é a negação da belleza e quicá da figura: applicam de ordinario essa donominação ás marcas das de bexigas ou pouco afortunadas em olhos, bocca ou cabelo.

Uma «boa senhora» supõe idade mais que regular e grossura mais que mediana.

Uma «joven graciosa» é de ordinario uma creatura quasi microscopi-

ca, que se recommenda somente por seu sorriso ou por seu olhar.

Uma «senhorita muito fina» sóe ser uma desgraçada que não sairia á rua sem consultar o espelho imparcialmente.

Uma «excellente pessoa»... Kar não se atreveu a traduzir, por julgá-las de uma inconveniencia illimitada...

Sezões Pilulas de Caferana
de Abreu Sobrinho

Gymnasio Leopoldo

Estabelecimento de educação e ensino subvencionado pela Municipalidade.

Director — Prof. Leopoldo Machado Barbosa

ENSINO: Secundario, com exames officaes na sede; Commercial, livre ou officializado, conforme o Decreto n. 17.329, de 28 de Maio de 1926, do Ministerio da Agricultura; Admissão ao Secundario e Commercial, Collegio Pedro II, ás Escolas Normaes de Nictheroy e do Districto Federal, ao Collegio Militar e Escola de Guerra, a concursos officaes de Fazenda, Ministerios, etc., etc. *Primario* intensivamente objectivo e substancioso; *Musica* (theoria, solfejo, piano e violino); *Prendas Femininas*, *Trabalhos Domesticos*, *Dactylographia* e *Tachygraphia*.

LINHA DE TIRO para alumnos, na idade propria, conseguirem cadernetas de reservistas.

CULTURA PHYSICA por meio de gymnastica educativa (sueca) respiratoria, exercicios de resistencia, jogos recreativos, com a exclusão do *Foot-Ball*.

DISCIPLINA ESCOLAR, de molde a formar caracteres, a desviar as más inclinações, sem meios violentos, baseada nos mais convincentes principios da justiça e da moral.

AULAS NOCTURNAS de todos os cursos, sem alteração nas contribuições.

CONTRIBUIÇÕES MODICAS

Para os operarios ou pessoas de recursos parcos, serão feitos grandes abatimentos. 2 irmãos terão 5 ojo de abatimento; 3, 10 ojo; mais de 3, 15 ojo.

Sede—Nova Iguassú—Rua Marechal Floriano, 260—Estado do Rio

UM assumpto qualquer não deve ser abandonado pelo facto de se mostrar cheio de dificuldades, nem em razão de chocar os prejuizos da epocha.

BERZELIUS

Emulsão

ABREU SOBRINHO

Oleo de figado de bacalhau com hypophosphito de calcio e sodio.

O MELHOR TONICO PARA OS FRACOS, MOÇOS E VELHOS

PALADAR AGRADAVEL
Em todas as pharmacies

Trabalhos typographicos?
Nas officinas deste jornal.

O jornal mais antigo do mundo

O jornal mais antigo do mundo é o diario official do ex-Imperio chinês, o «King Pan», fundado no anno 911 de nossa era, isto é, ha mais de mil annos.

A principio, e por muito tempo, appareceu com intermitencias, mas a partir de 1667 passou a se publicar com regularidade, semanalmente. Em 1804 soffreu nova transformação: fez-se diario. O «King Pan» publica tres edições diarias. A da manhã, impressa em papel amarelo, é consagrada ao commercio e sobe a 8.000 exemplares. A do meio dia contem os actos officaes e noticias geraes. A ultima, vespertina, é impressa em papel vermelho, contem os informes, os artigos de fundo e extractos das edições anteriores.

O «King Pan» é redigido por seis membros de Academia de Sciencias, pagos pelo Estado, e a tiragem das tres edições juntas não excede de... 14.000 exemplares.

Economia! Efficiencia!

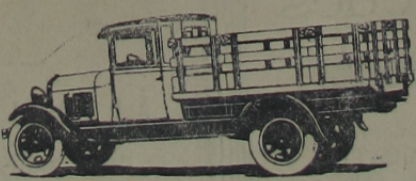

O Novo Caminhão Ford Melhorado

Com reforçada caixa de 4 velocidade e novo radiador VENDAS A DINHEIRO E A PRASO

Argenta & Carsalad Ltda.

Rua Bernardino Mello, 189
NOVA IGUASSU

Loteria Federal

Depois de amanhã
100 Contos
POR 7\$700

Em todas as casas de loterias

Os planos diarios da Loteria Federal são os mais variados, sempre os mais vantajosos e ao alcance de todas as bolsas.

Unica fiscalizada pelo Governo Federal, com o deposito de 500 contos no Thesouro Nacional, para garantia do pagamento de seus premios.

A Loteria Federal, pela absoluta e proverbial LISURA dos seus sorteios e presteza com que effectua os seus pagamentos impõe-se como a melhor LOTERIA DO CONTINENTE.

CONCESSIONARIA:
Companhia de Loterias Nacionais do Brasil.
Predio proprio á rua 1º de Março 110

Extracções diarias ás 2 1/2 e ás 3 horas aos sabbados.

Pedidos de bilhetes, acompanhados de mais 1\$000 para o porte.

A produção de automóveis nos Estados Unidos

A produção de automóveis nos Estados Unidos, durante o mês de Agosto deste ano, elevou-se a 223.046 carros, sendo 187.037 para passageiros, 35.758 caminhões e 251 para aluguer. A produção de Agosto, comparada com a de Julho, que foi de 262.363 carros, apresenta uma diferença para menos de 30.000 veículos. É menos da metade da produção de Agosto do ano passado, que subiu a 488.628 unidades.

Nilópolis

Aluga-se ou vende-se uma casa para pequena família, á rua Octavio Braga, 162. As chaves estão com o sr. Carvalho, ao lado. Trata-se na rua do Rosario, 159 (sob.) no Rio, com o proprietário Fernando Pannain.

Receita culinária

FRANGO OU GRATIN

O frango depois de bem limpo é cortado em pedaços e refogado num pouco de manteiga e cebola, tomates e um bouquet de cheiros; em seguida junta-se agua para cozinhar. Arrumam-se os pedaços do frango na travessa. Cõa-se o mólho e engrossa-se com farinha trigo ou maiseina, junta-se um calice de cognac, despeja-se o mólho por cima do frango e rala-se por cima queijo Gruyere para formar uma camada. Vae ao forno, do qual se retira quando o queijo estiver dourado.

VENDE-SE bons predios dando boa renda. Facilita-se o pagamento. Trata-se á rua Barão do Tinguá, 91— Nesta cidade.

VENDE-SE uma casa em perfeito estado, á rua Presidente Wilson, 4— Nesta cidade. Trata-se na mesma.

não te atires!



—Se não me passa essa dôr de cabeça, atiro-me da janella abaixo!
—Vem cá, maluco, não faças isso!
Toma uma dose de

CAFIASPIRINA

e em poucos minutos estarás alliviado!

NÃO só para as dôres de cabeça como também para as de dentes e de ouvido, as nevralgias, o reumatismo, as colicas de senhoras, as consequencias de noites em claro e de excessos alcoolicos, a CAFIASPIRINA é, positivamente, o remedio ideal **porque allivia rapidamente as dôres, levanta as forças e não affecta a coração nem os rins.**



Molestias dos rins e do coração

Use o TONICARDIUM, tonico dos rins e do coração, limpa a bexiga, disinflma os rins, contra as nephrites, areias, colicas renaes, augmenta as urinas. Tira as inchações dos pés e rosto, hydropsias, com cansaço, falta de ar, palpitações dores sobre o coração, asthma, chiados no peito. Na Casa Huber, rua Sete de Setembro n. 65; Drogaria Silva Gomes & Cia; Drogaria Pacheco, rua dos Andradas n. 43 e Drogaria Araujo Freitas. Rio. Ap. pelo D. N. S. P., em 17-4-18. Lic. n. 171.

Terrenos da Empresa Parque Lafayette

Lafayette

A' prestações

Merity - Suburbio da Leopoldina

Antes de comprar o seu terreno, faça uma visita ao PARQUE LAFAYETTE á 40 minutos do centro e servido pela nova estrada de rodagem Rio-Petropolis. Lotes a partir de 2:000\$000, em 60 prestações, sem juros e sem entrada inicial. Construção livre e material mais barato 30%, com a 1ª prestação pôde construir sua casa. Condução gratis ao local. Escripatorio á rua Buenos Aires, 46, sob. Telephone Norte 1930.

Ganhar dinheiro

Todos podem obter um lucro diario de 40\$000, recebido diariamente, sem prejuizo de suas occupações ordinarias, dedicando-se por poucos minutos a um trabalho ao alcance de qualquer intelligencia. Fornecemos instruções, ensinamentos e o material necessario a quem juntar ao pedido a quantia de 5\$000 para franquia das despesas.

Escrever a BATALHA & C. CAIXA DO CORREIO, 3231 SÃO PAULO

Fabrica de massas alimenticias "São Salvador"

Especialidade em massas brancas, amarellas e talharim com ovos.—Bebidas e conservas

Antonio Cavaliere

RUA PAULO DE FRONTIN, 12 NOVA IGUASSU' — E. DO RIO

Polpa de Tamarindos
de ABREU SOBRINHO
para refrescos e sorvetes
Rio de Janeiro

ASSIGNAE o jornal da terra em que habitas, pois só assim darcis prova robusta de grande civismo e da estima que tendes o dever de consagrar á sociedade que vos acolheu e acaricia.

Parque Fluminense

PROPRIEDADE DA GARANTIA LAR LIMIT.

Estação de Itinga - E. F. C. do Brasil
LINHA AUXILIAR
MUNICIPIO DE IGUASSU' - E. DO RIO

Compre seu terreno no "Parque Fluminense"

INFORMAÇÕES:

Rua Bernardino Mello, 209

NESTA CIDADE

Café

MOINHO DE OURO. Não valcille V. Exc. em compral-o, pois é o mais aromatico e de sabor mais agradável.

A' venda em todas as casas de primeira ordem

Elixir Trivis

PODEROSO TONICO RECONSTITUINTE E EXCELLENTE ALIMENTO

Sua composição:—Succos de uvas, Carne, Glycero-phosphato sodio, Kola, ameixas e arrhenal.

Sua indicação:—Convalescença de molestias graves, fadiga por excesso de trabalho, anemias, limphatismo, etc.

E' vendido em todas as boas Drogarias e Pharmacias

Depositarios: Humberto Soares & Comp.

Rua Gonçalves Dias, 41

Drogaria Rodrigues - Rio

Belford-Roxo

SUBURBIO DO RIO D'OURO

BAIRRO SUBLIME

Já escolheu seu lote neste bairro? a começar de 800\$ a prestações. Agua, luz, etc. Escripatorio ao lado da Estação.

AURORA DE IGUASSU'

186, Rua Marechal Floriano Peixoto, 186

NOVA IGUASSU'

Variadissimo sortimento em calçados finos, chapéos, meias, gravatas, cintos e outras miudezas. Recebemos mensalmente os ultimos modelos da epoca, confeccionados especialmente para a "Aurora de Iguassú". Em preços não temos competidor.

F. Corrêa Lopes & Cia.

186, Rua M. Floriano Peixoto, 186

modo de applicação dos adubos químicos
ADUBAÇÃO EM COVAS PARA ARVORES

Para adubar covas, destinadas à plantação de arvores, procede-se da seguinte maneira: Preparam-se uma ou duas latas, com a capacidade exacta da quantidade de adubos, correspondente a cada cova despeja-se o conteúdo da lata sobre a terra tirada da cova, com a qual deve ser bem misturado. No caso de se aplicar, também, estrume de curral, e não sendo os adubos químicos a empregar incompatíveis com o estrume, misturam-se os adubos com o estrume.

Sendo, porem, preciso applicar-se um adubo incompatível com o estrume de curral, por exemplo, as escórias de Thomaz, applicam-se, em primeiro lugar as escórias, misturando-as com a terra e depois de 10 a 15 dias applica-se o estrume. O adubo potássico pode ser misturado com a terra tirada, assim co-

A'S SENHORAS

recommenda-se o uso da PHILAGYNA, o melhor de todos os desinfectantes para uso intimo e privado da toilette. Composta de principios inofensivos, em reduzido volume de mantiga de cacão e inteiramente solúvel, o seu uso é facil e o seu effeito não falha nunca, nos casos de sua applicação, pelo que garante inteira tranquillidade.—Licença n. 2065 —D. N. Saude Publica, em 19-2-23.

EM TODAS AS PHARMACIAS E DROGARIAS
Para informações—CAIXA POSTAL, 412-Rio

mo as escórias de Thomaz ou o estrume de curral.

SULCOS

Querendo o agricultor plantar em sulcos, como acontece com a canna, pode utilizar-se de uma machina apropriada, machina essa, que distribue e enterra os adubos ao mesmo tempo, podendo, assim, effectuar-se logo a plantação. Caso não se possa semelhante machina, trata-se, desde o principio, de dar aos sulcos um pouco mais de profundidade, do que commumente e distribuem-se os adubos nesses sulcos, o mais uniformemente possível sobre o fundo e os dois lados do sulco. Em seguida passa-se ligeiramente um ancinho de maneira que os adubos fiquem cobertos somen-

te com uma leve camada de terra. Pode-se também, em lugar do ancinho, passar de leve um arado ou arrastar pelos sulcos uma corrente de ferro, ou usar o cultivador.

ADUBAÇÃO DE ARVORES

Nas culturas já formadas e nas explorações em grande escala, é o adubo distribuído entre as linhas.

Sem bom sangue pouco

vale a vida!...

Se tendes necessidade de um bom tonico-depurativo, dae preferencia a DEPURARSE, o mais seguro purificador do sangue por via interna, Pharmaceutico FRANCISCO GIFFONI.

Encontra-se nas farmacias e drogarias da capital e dos Estados.

DEPOSITO GERAL:

Francisco Giffoni & Cia.
RUA DO CARMO, 64
Rio de Janeiro

Vinho Creosotado

do pharm.-chim.
JOÃO DA SILVA SILVEIRA
Poderoso Tonic e Fortificante
Empregado com grande successo na fragueira geral.
RECONSTITUENTE DE 1ª ORDEM

Sezões Pilulas de Caferana
de Abreu Sobrinho

Homeopathia



Morrhaina

Tintura e tablettes
Oleo de fígado de bacalhau em homeopathia, sem gosto, semcheiro e sem dieta. Pesalvos 30 dias antes e depois.

PALUSTRINA

Contra impaludismo, prisão de ventre, molestias do fígado e insomnia.

DISPEPTINOM

Efficaz na dispepsia perturbadações de est mago, azia, somnolencia e inerteira.

ALLIUM SATIVUM

Nó é legitimo o de Coelho Barbosa
Inegualavel para Constipação s, influenza, Resfriados.

Coelho Barbosa & C.

RUA DOS OURIVES, 38 — Rio de Janeiro
GRATIS! PEÇAM O NOSSO GUIA PARA TRATAMENTO

Cartorio do Registro Civil

ESCRIVÃO
Capitão Godofredo Caetano Soares

Registro de nascimentos, casamentos e obitos.

Este cartorio funciona á rua Cel. Bernardino Mello, 215, nesta cidade, onde promptamente serão attendidos os que o procurarem.

ALFREDO MARIO BRAGA DE ANDRADE
ADVOGADO

Causas civeis, commerciaes, criminaes e orphanologicas.
Adeanta custas em inventarios.
R. do Rosario, 151 - Tel. N. 5545
RIO DE JANEIRO

Polpa de Tamarindos
de ABREU SOBRINHO
para refrescos e sorvetes
Rio de Janeiro

MALEITOL
CURA MALEITA EM SEIS DIAS
NAS DROGARIAS E PHARMACIAS

GALVÃO & C.—AV. S. JOÃO, 145—S. PAULO
1 VIDRO PELO CORREIO, 158000
(Ap. pelo D. N. S. P., n. 857, em 12-6-1922).

Os invisiveis

S. P. H.

A todos que soffrem de qualquer molestia, esta sociedade enviará livre de qualquer retribuição os meios de curar-se.
ENVIEM PELO CORREIO, em «carta fechada»—nome, morada, symptomas ou madifestações da molestia e sello para resposta, que receberão na volta do Correio.

CARTAS AOS INVISIVEIS
C. do Correio, 1125
RIO DE JANEIRO

ADVOGADO

Acceita qualquer causa no fóro de Iguassú, Capital Fsderal e nos Estados de S. Paulo, Minas e defende no jury. O Dr. Marcondes Paraná prestará seus serviços aos pobres gratuitamente.

Adianta dinheiro para inventarios.

RUA DO ROSARIO, 159 (sob.)
Das 15 ás 17 horas
RIO—T. 3-4126

A's terças e sextas no Fóro de Iguassú—Estado do Rio.

João Barbosa Ribeiro

ADVOGADO
Residencia: Rua Barão do Tingua, 43-Nova Iguassú
Escrip. Rua do Carmo, 70 - Rio
Telep. Norte, 276

Trabalhos typographicos?
Nas officinas deste jornal.

PARTO A "FLUXIDINA" é o unico especifico, por excellencia contra a dôr no trabalho do parto abreviado. E' o medicamento ideal e milagroso das parturientes. Allivia as dores e facilita o seu curso.

E' aprovada e licenciada pelo D. Geral de Saude Publica do Rio de Janeiro, com Grande Premio na Exposição Centenario da Independencia e Medalha de Ouro, pelo Instituto Technico Industrial. Preço de cada vidro Rs. 12\$000, pelo Correio mais 3\$000. Laboratorio Pharmacia Thabor - Rua Silva Bueno, 40-A-Ypiranga.

Caixa Postal, 1484

S. PAULO.

HORTULANIA

77, RUA DO OUVIDOR, 77
Casa Especial em Horticultura

Sementes de hortaliças, flores e agricultura, plantas fructíferas e de ornamento — Ferramentas e utensilios de jardinagem e lavoura.

Bombas Success para irrigar e pulverizar, muito fortes e de longa duração.

Pulverizadores de Vermorel e de outros fabricantes, para sulfato de cobre, acidos, petróleo, etc.

Enxofradores e Foles de Vermorel para applicação de pó.

Machinas para Cortar Grama, americanas, Dewey, muito fortes e duraveis.

Arame para Flores, de qualidade superior, de todos os numeros.

Aves e ovos de raça pura da melhor procedencia

Araujo, Ribeiro & Comp.
RIO DE JANEIRO

Typographia

— DO —

"Correio da Lavoura"

EXECUTAM-SE com perfeição quaesquer trabalhos typographicos de uma e mais cores, como sejam: facturas, notas, papeis de cartas, enveloppes, cartões commerciaes e de visita, etc., etc. :: ::

Rua Bernardino Mello n. 209

NOVA IGUASSU'

ESTADO DO RIO

TELEPHONE INTERURBANO

Scepticismo em medicina

Conferencia do Dr. Clementino Fraga na Academia Fluminense
(Continuação)

nossa igreja sanitaria o symbolo fortuito da sua espiritualidade, mas realmente outras são as columnas do templo, os contrafortes da armadura que garantem a nave e resguardam os altares.

O nobre orador da Academia, o Dr. Thomé Guimarães, que com tanta elevação e generosidade faz valer os votos de sua eloquencia, honrando a Companhia, teve mão perdularia na offerenda de seus primores.

Não tenho de meus factos e recordações que me recomendem o agradecimento. De outros terei que me socorrer, e, pobre de mim, valha-me Deus com a lembrança daquelle homem de sentimento, que, ao cabo de muitos annos, tendo trabalhado toda a vida, tinha a impressão de nada ter feito. Na sinceridade, talvez bem academica da expansão opportuna, conforta-me a piedade desse exemplo, dando por bem empregado o esforço assiduo de minha vida, sem a bema-

venturança de humilde aquisição.

Alguem já disse que ha um minimo de elegancia indispensavel para vender na vida publica. Confesso que cedo me voltei para a fraqueza romantica dessa ambição; della no encalço, seduzido e enlevado, tentei perseguila. sonho encontra-la e a procuro ainda...

A Producção De Abacaxis

Informam de Recife que os vapores chegados da Europa fazem grande procura de frutas pernambucanas.

A safra de abacaxis promete ser abundante. Já partiu um tech-

AS PESSOAS IDOSAS OU NÃO



que têm a bexiga pregucosa e cuja urina se decompõe facilmente, devido a retenção, encontram na UROFORMINA DE GIFFONI um verdadeiro específico, porque ella não só facilita e aumenta a DIURESE, como desinfecta a BEXIGA e a URINA, evitando a fermentação desta e a infecção do organismo pelos productos dessa decomposição. Numerosos attestados dos mais notaveis clinicos provam a sua efficacia.

Deposito Geral: FRANCISCO GIFFONI & C. Rua do Carmo 64-Rio

nico da Vigilancia Sanitaria Vegetal em inspecção aos campos de cultura de abacaxis, localizados em Goyana, Iguarassú e Limoeiro.

Trabalhos typographicos? Nas officinas deste jornal.

Terrenos COM AGUA E LUZ

Estações de Irajá, Collegio e Areal

E. F. RIO D'OURO

Preço de accordo com o local.

Lotes a prestações desde 35\$000

TRATA-SE NOS MESMOS LOGARES COM O SR. MATTOS.

Energjol - Tónico poderoso e completo, medicamento que se impõe em todas as convalescências. Revigora os velhos. Fortifica os fracos. Engorda os magros. Enriquece o sangue. Desenvolve os musculos e tonifica o coração.

Em todas as pharmacias e drogarias S. PAULO

SAL DE MACAU

O mais puro sal nacional. O mais rico em substancias alimenticias. Incomparavel nas salgas de carnes e dos pescados. Unico proprio para o gado.

APPLICAÇÃO VANTAJOSA NA INDUSTRIA DE LACTICINIOS.

O melhor producto á venda no mercado

Sal de todos os typos e qualidades: Grosso, Triturado e Moido.



Importação em grande escala das suas salinas de Macau, no Rio Grande do Norte, a mais importante do Brasil

SAL USINA - TYPO ESPECIAL BENEFICIADO FAÇAM SEUS PEDIDOS DIRECTAMENTE

Pereira Carneiro & Comp. Limitada

COMP. COMMERCIO E NAVEGAÇÃO - AVENIDA CENTRAL. 112

Fornecimento em saccaria de Algodão, aniagem, etc.—Todos os pesos a vontade do comprador

Caixa Postal, 383—Telep. Central, 4652—End. Tel. «Unidos»

"CORREIO DA MANHÃ"

O diario mais lido do Brasil Inaugurará brevemente suas novas installações em edificio proprio á Av. Gomes Freire ns. 81 a 83.

Secções de rotogravura. Edições em trichromia e bichromia.

Supplemento illustrado aos domingos, com abundante serviço do Interior. Cotações da Bolsa do café e mercadorias. Gabinete tecnico de consultas para os leitores do "Correio Agricola"

Agencia de publicações no melhor ponto da cidade. (Av. Rio Branco, esquina da de Ovidor).

As assignaturas annuaes custam 60\$000 e as semestres 35\$000.

As de menos de 6 mezes devem ser calculadas á razão de 6\$000 ao mez.

Provisoriamente: Largo da Carioca, 13, para onde deve ser dirigida toda a correspondencia.

ELIXIR DE NOGUEIRA

Empregado com successo nas seguintes molestias:



GRANDE PURATIVO DO SANGUE

(Ap. pelo D. N. S. P., n. 88 de 23 de Setembro de 1910).

TEMOS NECESSIDADE DE ACONSELHAR

Eis o que diz um medico.

O dr. Arthur Gonçalves, doutor em medicina pela Faculdade do Rio de Janeiro.

Attesto que tenho empregado em clinica o «Elixir de Nogueira», formula do pharm. chimico João da Silva Silveira, obtendo sempre os melhores resultados, nos casos em que o medico tem necessidade de aconselhar um bom depurativo.

Recife, 2-4-1917.

Dr. Arthur Gonçalves

O JORNAL é o mensageiro do Bem. E' a fonte inexaurivel dos mais nobres sentimentos. E' o pioneiro do progresso e o arauto da civilização Defensor dos fracos e oprimidos, o jornal não pode dispensar, antes o reclama, o auxilio de todos, para proseguir na sua luminosa jornada.

Vinho Creosotado

do pharm.-chim. JOÃO DA SILVA SILVEIRA Poderoso Tónico e Fortificante Empregado com grande successo na fraqueza geral. RECONSTITUINTE DE 1.ª ORDEM

Sezões Pilulas de Caferana de Abreu Sobrinho



Febres

Unico remedio

PILULAS

de CAFERANA ABREU SOBRINHO

Intermittentes - Palustres - Maleitas Sezões - Tremedeiras

AGENTES GERAES Araujo Freitas & C. R. OURIVES, 88 - RIO

Especifico da Grippe EUCEINA WERNECK

FAZ ABORTAR A INFLUENZA, VENHA OU NÃO ACOMPANHADA DE FEBRE

(Ap. pelo D. N. S. P. sob n. 675 de 16 de Novembro de 1907)

Ninguem deveria contrahir matrimonio SEM PRIMEIRO LEPURAR O SANGUE, USANDO

O ELIXIR "914"

Depurativo energico do sangue

E' um licor agradavel de tomar, não ataca o estomago. E' receitado por centenas de medicos, como anti-rheumatico e anti-syphilitico. Nos casos de ezcemas, feridas, e forunculos é sempre receitado com efficacia, como em outras doencas do sangue.

VENDE-SE EM TODA A AMERICA DO SUL. Approved pelo D. N. S. P. sob n. 26 de 21-2-1916.

ENGENHO STAMATO

A Companhia Industrial «Engenho Stamato» está trabalhando com toda actividade, para o fornecimento de engenhos na proxima moagem de canna, que funciona com officinas mecanicas e fundição á rua SANTA ROSA e rua do CAZOMETRO, 17-A.

Qualquer pedido, por carta ou telegramma, será immediatamente attendido.

CAIXA POSTAL, 429—End. Teleg. «STAMATO»—S.PAULO