

# CORREIO DA LAVOURA

Gerente: AVELINO DE AZEREDO  
 REDACÇÃO E OFFICINAS:  
 Av. Francisco Soares, 28

ORGÃO INDEPENDENTE

DIRECTOR-PROPRIETARIO: SILVINO DE AZEREDO

ASSIGNATURAS:  
 Annuo . . . . . 108000  
 Semestre . . . . . 68000  
 NUM. AVULSO 200 RS.

Anno X

NOVA IGUAÇU

QUINTA-FEIRA, 17 DE FEVEREIRO DE 1927

ESTADO DO RIO

N. 518

**A importancia do phosphoro na vida vegetal, segundo o dr. Ricardo Azzi.**

Ninguém ignora que o phosphoro é um dos elementos indispensaveis para as manifestações da vida, tanto animal como vegetal.

Saussure provou que elle é um elemento constante em toda a cellula viva e o barão de Liebig provou que sem elle é impossivel que haja qualquer produção vegetal.

Em 1900 Loew determinou que na ausencia de phosphoro, embora possa haver formação de albuminas, nunca haverá divisão das cellulas nem o seu normal desenvolvimento.

Nas plantas esse elemento entra na formação de lecitina (substancia que existe em todo protoplasma vivo) e desempenha um papel relevante no metabolismo. Juntamente com o azoto e o enxofre elle serve para a synthese das albuminas e é encontrado na bhytina, composto que se encontra nos vegetaes e, sobretudo, nas sementes.

Na Sinapis rubra 90 a 96% do phosphoro total estão sob esta forma.

Entra ainda na composição das proteínas actuando sobre a sua formação, mobilisação e decomposição. Nos nucleos proteicos é encontrado em proporções variaveis entre 0,3 e 3%.

A analyse das cinzas de diversas partes das plantas prova a saciedade a sua especial importancia: nos grãos do centeio 47,74; na semente de ervilha 37,90; no tuberculo de batatinha 16,86; na fibra de algodão 10,80% é a percentagem encontrada.

Está claro que estes numeros variam com a riqueza do solo em que as citadas plantas foram cultivadas.

Nos terrenos pobres de phosphoro a quantidade de protei, nas existentes nos vegetaes é minima, ao passo que nos terrenos ricos deste elemento a sua proporção é muito elevada.

Assim sendo, logo se imaginou que, com uma adubação phosphatada, fosse possivel augmentar a quantidade de substancias proteicas das plantas.

Pesquisas de Wagner demonstraram a veracidade desta asserção, sendo, contudo, de notar que o desejado só se dá nas palhas e partes verdes da planta, enquanto nos grãos nenhuma alteração era constatada. Krusler e Kern, com experiencias analogas, chegaram a conclusões identicas, expli-

== RENUNCIA ==

Fui nova, mas fui triste, só eu sei como passou por mim a mocidade! Cantar era dever da minha idade... Devia ter cantado e não cantei!

Fui bella. Fui amada. E desprezei... Não quiz beber o filtro da ansiedade, Amar era destino, a claridade... Devia ter amado e não ame!

Ai de mim! Nem saudades, nem desejos; nem cinzas mortas, nem calor de beijos... —Eu nada soube, nada quiz prender!

E que me resta? Uma amargura intinda ver que é, para morrer, tão cedo ainda e que é tão tarde já para viver!

VIRGINIA VITORINO

**As riquezas do mundo**

Segundo calculos feitos nos Estados Unidos as riquezas do mundo, comprehendendo fabricas, edificios, rebanhos, plantações, minas, bancos, vehiculos e machinismos, valiam em 1926 um trilhão de dolares, que correspondem a oito bilhões e quinhentos milhões de contos de reis.

A parte que cabia aos Estados Unidos como fortuna nacional era de quatrocentos bilhões de dolares (tres bilhões e quatrocentos milhões de contos de reis) isto é, 40% da riqueza mundial.

Cada cidadão norteamericano valia, assim, em 1926, 3.478 dolares, o que, em moeda brasileira, corresponde a quasi 30 contos.

**OPILAÇÃO**

Tratamento seguro e efficaz com o emprego do «Phanetol», de Alfredo de Carvalho. Innumer curas aqui e nos Estados. Milhares de attestados. Facil de usar, não exige purgantes nem dietas. A venda nas pharmacies do Rio e dos Estados. Depositarios:

Alfredo de Carvalho & C.

Rua 20 de Abril, 1 (Antiga Travessa do Senado) RIO DE JANEIRO.

(Ap. pelo D. N. S. P. sob n. 162 de 26 de Junho de 1917).

O «DIARIO OFFICIAL» de 3 do corrente publica o decreto que autorisa o governo a despender a verba necessaria á installação e organização do Serviço Florestal do Brasil e altera a tabella de vencimentos dos seus funcionarios.

cando que uma alimentação phosphatada tem uma acção prejudicial sobre a circulação da seiva e sobre a migração das substancias elaboradas nas folhas, destas para os grãos. (Concluiremos no proximo numero).

**CHRONICA**

No momento em que vou traçando a presente chronica vejo que vai intensa a campanha eleitoral em todo o Brasil.

Em muitas unidades federativas o pleito proximo parece que se vai transformar na mais ignobil farça, pois que os actuaes detentores do poder, com medo, aliás bem fundado, de perderem a boa «fatia», estão dando por paus e por pedras, num desmando proprio dos serlões cearenses, lá pelos domínios do famigerado «Lampeão»...

Francamente: tudo quanto por ahi se vai observando é de molde a confranger a alma e lançar o espirito no mais cruel dos desalentos.

Com a subida ao poder do preclaro fluminense dr. Washington Luis, cujos sentimentos de nobreza já tantas vezes se têm revelado, esperavam os homens bem intencionados e com elles as almas puras que o paiz inteiro entrasse no regimen da ordem, no imperio da lei, o que vale dizer no dominio pleno da moral, no maximo respeito aos salutareos principios da fraternidade.

O novo presidente era uma forte esperanza de regeneração politica, de reintegração dos homens no caminho do dever e de seus actos até hoje ainda não houve ensejo para descreanças, nem motivo para desesperanças.

O sr. presidente da Republica vai, pouco a pouco, reintegrando a nação na posse de si mesma, pondo fim aos desmandos dos dias precedentes.

O sitio, o eterno fantasma, que tanto talou os lares como os campos, levando a desolação e a morte a todos os angulos do paiz, o alfange formando de destruição, de que se abusou durante oito annos, foi banido, com excepção dos Estados onde existem revoltosos. Foi um grande allivio e uma

grande alegria para o povo brasileiro.

Mas, ao que parece, em alguns Estados, os satrapas que os desgovernam, afeitos ao tal regimen das trevas e do arrojho, continuam a se desmandar, praticando os mais ignobeis attentados contra o direito e a liberdade dos cidadãos!

Não ha o menor escrupulo da parte dos que presentemente dispõem do cofre das graças; utilisam-se de todos os meios vis e de todos os processos infames, unico meio de se perpetuarem nas posições que tão mal occupam.

Em alguns logares a propria magistratura é desrespeitada, achinchada e, se ella não se cãla e resigna-se, vai, entre esbirros policiaes, ajustar contas com o carcereiro da cadeia publica...

Poderá haver maior degradação?

Em materia de immoralidade politica nós temos descido até os ultimos degraus e já mergulhamos na mais negra abjecção.

Não é preciso citar exemplos nem nomear as victimas.

O mal é geral, atacou todas as partes do organismo nacional. A ambição humana é illimitada e não conhece fronteiras: alastra se e tudo destróe, como as lavas do vulcão.

Mas, se o leitor quer ter uma documentação da miseria moral, se tem um estomago bastante forte para não soffrer as torturas do engulho, então queira observar o que se passa no Estado do Rio, nesta hora trêda do anno de 1927 e de vergonha metta a cabeça dentro de um sacco...

ALFREDO JARDIM

Exportamos de Janeiro a Outubro ultimo 800 toneladas de xarque, no valor de 1.310 contos de reis.



PONHA A FAMILIA DENTRO DO ATLAS

RUA LARGA, 132-134

**Appello á imprensa**

A Sociedade de Medicina e Cirurgia de S. Paulo resolveu intervir junto aos jornaes no sentido de evitar a publicidade dos crimes, com pormenores, fazendo ver que o excesso de minucias contribue para a multiplicação dos delictos.

A apothese dos criminosos desperta o appetite do crime e a narração minuciosa de actos perversos provoca a vontade de imital-os.

O crime, ao contrario da virtude, é dotado de um extraordinario poder de expansão.

Como molestia, que é, propaga-se rapidamente e, quanto mais se alastra, mais ganha em virulencia.

Para aggravar os inconvenientes da narração appareceram nos jornaes, a photographia e o desenho.

Urge, não ha duvida, por parte da imprensa um grande recuo nesse caminho.

DR. AMERICO VESPUCIO — ADVOGADO —

ESCRITORIO:  
 Rua da Alfandega, 81 - Rio  
 Telephone Norte n. 3824

RESIDENCIA:  
 Rua Barão do Tinguá, 41  
 Nova Iguaçu—E. do Rio

POLPA DE TAMARINDOS de ABREU SOBRINHO para refrescos e sorvetes

PARA TINGIR EM CASA

TINTOL  
 O UNICO EM SABONETE 2/500

TINGEOL  
 O MELHOR EM PO 1/500



## O imposto sobre a renda

No "Diário Oficial" de 4 do corrente mez vem publicado o novo regulamento do imposto sobre a renda, expedido com o decreto n.º 17.390, de 26 de julho de 1926 e aprovado com modificações pelo decreto n.º 5.138, de 5 de janeiro do corrente anno.

A primeira parte, capitulo I, que comprehende a classificação dos rendimentos, está assim redigida:

Art. 1.º O imposto da renda recairá sobre quem possuir rendimentos derivados das origens seguintes:

- 1.ª categoria-Commercio e qualquer outra exploração industrial, inclusive a agricola e a das indústrias extractivas vegetal e animal;
- 2.ª categoria-Capitais mobiliarios, inclusive os applicados em titulos da divida publica;
- 3.ª categoria-Ordenados, subsídios, emolumentos, gratificações, bonificações, pensões e remunerações sob qualquer titulo e forma contratual;
- 4.ª categoria-Exercício de profissões ou artes quaesquer não commerciaes e não comprehendidas nas outras categorias;
- 5.ª categoria-Capitais e immobiliarios.

§ 1.º Os rendimentos a considerar para os fins do imposto serão os possuidos no territorio nacional, em virtude de actividades exercidas no todo ou em parte dentro do Paiz.

§ 2.º As pessoas physicas pagarão imposto dividido em duas partes, uma proporcional e variavel com a categoria de seus rendimentos e a outra completar e progressiva, recahindo sobre a renda global.

§ 3.º Não serão considerados para os efeitos da parte proporcional do imposto, mas entrarão no computo da renda global, sujeita á parte complementar progressiva, os seguintes rendimentos líquidos:

- a) os que provirem da exploração agricola da industria extractiva vegetal e da animal quando o capital representado pela propriedade, inclusive bemeifeitorias, animaes de trabalho, gado de renda e culturas permanentes, exceder de..... 250:000\$000 (duzentos e cincoenta contos de reis);
  - b) os originados da applicação de capitais e immobiliarios.
- 4.º Os rendimentos derivados dos predios de habitação rural e dos edificios destinados aos serviços da exploração agricola, não entrarão no computo da renda tributavel sujeita a qualquer das formas do imposto.

### SUPPLEMENTO SEMANAL ILLUSTRADO

Distribuímos hoje, o n.º 41 deste magnifico magazine, correspondente aos dias 13 a 19 do corrente.

Trabalhos typographicos? Nas officinas deste jornal.

## Vida Social

### DATAS INTIMAS

Fez annos no dia 12 deste a exma. sra. d. Rosa Paciello, digna consorte do sr. Antonio Paciello, importante negociante na praça do Rio.

— Completou mais uma data intima no mesmo dia o nosso presado amigo sr. Joaquim Alves Louzada, morador em Paty do Alferes.

— A 14 do fluente passou a data intima do sr. Joaquim Mendonça de Barros, morador em Estiva.

— Ante-hontem viu passar sua data natalicia o sr. André Belluci, proprietario da conhecida Padaria Italiana, desta cidade.

— Hontem, commemorou a passagem do seu anniversario natalicio a distincta senhorita Ernestina Moreira Lopes, residente no Rocha.

— A ephemeride de hoje assignala a passagem da data natalicia do nosso presado amigo e antigo companheiro de redacção sr. Silvino Silveira, jornalista de grande merecimento da imprensa local e carioca.

— Tambem no dia de hoje faz annos a exma. sra. d. Edith do Amaral Coimbra, virtuosa esposa do nosso amigo sr. José Coimbra, do commercio da Capital, onde reside.

— Passa amanhã a data intima do sr. Annibal Pinheiro, residente em Estiva.

— Vê passar na mesma data seu anniversario natalicio o sr. Lafayette Werneck Dantas, official do Registro Civil, em Paty do Alferes, onde reside.

### CASAMENTOS

Acaba de consorciar-se com a senhorita Olga Kuhlmann o joven Renato de Sá, filho do nosso presado amigo sr. Ayres de Sá, funcionario da Casa Prat do Rio.

Ao joven casal que teve a gentileza de enviar-nos delicado cartão de participação, enviamos os melhores votos de ventura.

### NASCIMENTOS

Harley é o nome de um robusto menino, que desde o dia 15 deste mez enche de alegria o lar do sr. Feliciano Joaquim Sant'Anna e de sua distincta esposa d. Guiomar Pereira Sant'Anna, residentes nesta cidade.

— O lar do distincto cavalheiro sr. Prof. Oscar Vieira e de sua exma. esposa professora d. Emilia Pontes Vieira, acha-se engalanado desde o dia 6 do mez p. p. com o nascimento de sua filhinha Eneida.

Ao venturoso casal, com os nossos melhores agradecimentos pela participação, apresentamos lhe nossos parabens.

### FALLECIMENTOS

A 15 do corrente falleceu em sua residencia á rua Salvador Corrêa, 120, Leme, o sr. cel. Benedicto Santos, fiscal do imposto do consumo e cavalheiro muito conceituado e bem querido por quantos tiveram a felicidade de conhecê-lo. Seu enterramento realizou-se no dia seguinte ao do obito no cemiterio do Cajú, acompanhando o feretro muito dos seus amigos.

O extinto deixa viuva d. Zulmira Navarro dos Santos e uma filha.

— Occorreu no dia 10 do andante o fallecimento da innocente Mariasinha, filha do sr. Antonio Rebello Guimarães, negociante de nossa praça e de sua esposa d. Armanda Torres Guimarães.

Logo que essa infausta noticia circou a residencia do desolado casal encheu-se de pessoas de suas relações que ali foram levar-lhe o consolo de sua visita.

O enterramento teve logar no cemiterio publico com numeroso acompanhamento, cobrindo o pequeno caixão mortuario um avultado numero de vistosas coroas de flores naturais.

Ao sr. Ribello Guimarães e sua consorte, apresentamos pesames.

## Recursos eleitoraes

A JUNTA DE NICTHEROY ANNULLOU OS ACTOS DO JUIZ DE DIREITO DE IGUASSÚ, NA ORGANIZAÇÃO DAS MESAS

A junta eleitoral de Nictheroy, deu provimento ao recurso eleitoral, interposto pelo dr. Manoel Reis, que pedia a anulação dos actos praticados pelo juiz de Direito de Iguassú, quando organizou as mezias eleitoraes daquelle municipio.

A decisão da junta está longamente fundamentada.

(Transcripto do «Correio da Manhã», de 13 do corrente).

## Baile das Hortencias

Consoante estava marcado realizou-se sabbado passado o baile das hortencias, admiravelmente organizado pelas gentis senhoritas Nancy Lemos, Dinorah Manzoni, Maria José de Azeredo e Andréa Soares, em homenagem ao querido Bloco Pega e Deixa.

Essa festa revestiu-se de um exito fóra do commum, a ella comparecendo o que de mais representativo possui a sociedade iguassuana, o que concorreu para o caracter eminentemente distincto de que se caracterizou.

Durante esse encantador sarau reinou sempre a mais perfeita cordealidade entre os que lá estiveram, animando-o o bem organizado Jazz desta cidade.

Os salões do baile receberam cuidadosa ornamentação, destacando-se a delicadesa das hortencias que em tons variados enfeitavam jarras e os folhos das cortinas.

Escudos do Bloco homenageado ostentavam-se pelas paredes do tecto pendiam bolas multicores, entrelaçadas de serpentinas, de cuja trama graciosa coava-se a luz forte das lampadas electricas.

Foi uma noite de encantos e que em todos deixou a mais lisonjeira impressão.

Parabens ás suas organizadoras.

### Trabalhos typographicos?

Nas officinas deste jornal.

## PILULAS ESPIRITO SANTO

Preparadas pelo pharmaceutico

J. S. RODRIGUES DA GUNNA

RUA DO LAVRADIO, 206

RIO DE JANEIRO

## ARSENICO BRANCO

MARCA Z. WERNECK

Chimicamente puro, para extincção das formigas saivas. Em latas de 1, 10, 15 e 25 kilos — 99 1/2 % de eficiencia. GRANDE DEPOSITO: R. DOS ARCOS, 27—Rio de Janeiro

## Epilogo de um Carnaval noivado de sangue

O detento Pompeu Barbosa recolhido á cadeia publica onde aguardava julgamento pelo crime de ter assassinado a faca, em Maio do anno passado em Morro Agudo, sua noiva Isaura Ferreira, em consequencia de um ataque de uremia falleceu naquelle presidio no dia 7 do corrente, depois de varios dias em que padeceu os maiores soffrimentos.

Assim ficou para sempre encerrada essa lugubre pagina da vida desses desgraçados jovens, dantes tão felizes nos sonhos que acalentaram de alcançarem uma felicidade que o destino tornou adversa.

## Prisão de Ventre

Dores de cabeça  
Vertigens,  
Perturbações na vista  
Tonturas,  
Digestões difíceis

## Pilulas de Jalapa

Abreu Sobrinho  
Purgativas  
Reguladoras  
(Assucaradas)

### "COMARCA DE IGUASSÚ"

Essa nossa presada collega, fundada e dirigida superiormente pelo distincto jornalista Joaquim Restier, commemorou a 7 do corrente seu primeiro anno de existencia. Nesse seu periodo inicial da campanha a que se propoz de orgão «do povo para o povo» essa confrade jamais desmintiu a promessa de pugnar pelo progresso desta terra, promovendo, dentro de suas possibilidades, a felicidade de seus municipios, o que aliás será motivo de grande satisfação para quem afronta os precálcos da vida jornalística.

Ao illustre director da «Comarca de Iguassú» e seus dedicados auxiliares, apresentamos nossas effusivas saudações e os melhores votos de crescente prosperidade pessoal.

## Carnaval

Conforme noticiamos no seu domingo passado, nesta cidade, a batalha de cortiti, promovida em homenagem ao prefeito deste municipio Octavio Ascoli.

Apezar do mau tempo esse ve bastante animada. O cortejo armado em frente ao paço Municipal, foi caprichosamente ornamentado, tocando no mesmo a banda local.

Compareceram ao local diversos blocos e cordões empilhando desta forma maior lhanatismo e alegria á batalha.

— Para o proximo domingo está annunciada outra grande batalha, a qual terá logar na Praça Ministro Seabra.

### BLOCO CONTIGO EU POSSO

Ha dias com varios collegos fizemos uma visita á sede do Bloco Contigo Eu Posso, em agradecimento ao permanente que nos foi enviado. Recebido pela directoria, depois de sairmos aos ensaios do Bloco que nos agradram, fomos conduzidos ao gabinete do sr. presidente onde nos ofereceram cerveja, saudando a imprensa o sr. Jovelino Barbosa e o Bernardino Teixeira. Aguardando essa cordeal recepção falou o nosso collega da «Comarca de Iguassú» sr. Alvaro Arruda.

Logo após nos retirarmos bem impressionados com o que ali pudemos observar.

### CLUB DOS PROGRESSISTAS

O Club dos Progressistas exemplo do que tem feito nos annos anteriores, durante os quatro dias de carnaval promoverá bailes em sua sede para os socios do Club e suas familias.

### RECOLHIMENTO DE NOTAS

A Junta Administrativa da Caixa de Amortização resolveu prorrogar, até 30 de Junho de 1927, os prazos para recolhimento, sem desconto das seguintes notas:

- 5\$000, estampas 15, 16, 17 e 18;
- 10\$000, estampas 11, 12, e 15;
- 20\$000, estampas 11, 12, e 15;
- 50\$000, estampas 11, 12;
- 100\$000, estampas 11, 13 e 15;
- 200\$000, estampas 12 e 15;
- 500\$000, estampas 9, 11 e 13.

A 1 de julho de 1927 comará a pratica dos descontos determinados no artigo 13.º da lei n.º 3.313, de 16 de Outubro de 1886, a que se refere o artigo 205, do vigente regulamento da Caixa, e de accordo com os artigos 195 e 196 do mesmo regulamento, as estações arrecadadoras não poderão recusar o recebimento de laes netas nem as repartições pagadoras as poderao lançar na circulaçao de publica.

QUINTA-FEIRA  
O cultivo gatorio terr

Em sua justa im verem a economi te reintegrada na equilibrio, de no a guerra perturb damente, inform todos os recursos perencia de todo inclusive alguns ineditos e cuja efeito da necessari tingencias actual Pertence ao n pedientes nunca á prova, aquillo no de Pariz pr effeito, com a rança de que a França augmenta sideravel.

Referimo nos lei, presentemem por força do qua des proprietario não aproveitad mados a promotivo dentro de p pena do Estado respeito do arr mesmos a quem desse fazel-o.

Na hypothese rem exploradas durante periodo lo poder publi taria os interes exprissas o " sorio, sobre se tiam a levar a ração iniciada rios.

E sempre qu cusa a esse co bens seriam ve ta publica, rev fres publicos a venda.

Como se vê, por uma gran direito de pro consoante ao dicional, a lado da facilid abusar da cousa não utilisar dell

O que a Fran em ultima anal abandono syste ras susceptive mente lavradas para os capitais e os que a resp ção mobilizar, a ra a prosperidad de tal modo m entre os casos gal desapropri de publica.

O sr. ministr dirigi circ sas repartições determinando q os editaes de para fornecimen laes estrangeir ções de seu mi incluida uma que se declare os aduaneiros conta des forn providencia é o resultados o pos



O cultivo obrigatorio da terra

Em sua justa importancia por verem a economia perfeitamente reintegrada nas condicoes de equilibrio...

A musica entre as feras

Os americanos, diz um chronicista musical, tem, decididamente, ideas pittorescas.

D. Agostinho Benassi

Foi com a mais dolorosa expressao de magua que recebemos a noticia do fallecimento de d. Agostinho Benassi...

HUMANITOL. Premiado com Grande Premio e Medalha de Ouro na Exposicao Internacional de Roma de 1926. Poderoso preparado contra BRONCHITES, ASTHMA, COQUELUCHE...

Referimo-nos ao projecto de lei, presentemente em estudo, por força do qual todos os grandes proprietarios de latifundios...

Seja, porem, como for, as feras da Thracia e os hospedes do Jardim Zoologico de Nova York...

Esta cidade já leve a honra de receber a visita do conspicio sacerdote e tinha por elle a mais sincera sympathia...

EXEMPLO A SEGUIR

A municipalidade de Madrid acaba de promulgar um regulamento muito severo, destinado a proteger os animaes contra a crueldade humana.

são poucos os abusos verificados quer no maltrato aos animaes, quer na falta de asseio nos estabulos...

DESCULPA INFANTIL

—Seu dictado estava muito mau. Você chegou a escrever espingarda com dois pp...

Sezões PILULAS DE CAFERANA de Abreu Sobrinho

A tuberculose

SUA CURA POR MEIO DA CIRURGIA

Telegramma procedente de Berlim informa que o famoso cirurgião de Munich, professor Ferdinand Sauerbruch...

POLPA DE TAMARINDOS de ABREU SOBRINHO para refrescos e sorvetes

Loteria Federal UNICA official UNICA fiscalizada pelo Governo Federal UNICA por cujos premios responde o Thesouro...

O MOÇO LOIRO POR JOAQUIM MANOEL DE MACEDO TOMO II — CAPITULO XXXVI Emma, Hugo e Honorina estavam em derredor do infeliz mancebo...

Como se vê, trata-se de impor uma grande restricção ao direito de propriedade, que, consoante ao principio tradicional, abrange...

O sr. ministro da Viação dirigiu circular á diversas repartições subordinadas, determinando que, em todos os editaes de concorrência...

BRANCO ARNECK 99 1/2 % de eficiencia

Carnaval

Forme noticiamos realisado em domingo passado, a batalha de carnaval promovida em homenagem ao municipio de Ascoli...

COMTIGO EU POSSO

Com dias com varios collegas os visita á sede do Comtigo Eu Posso, em definitivo ao permanente...

DOS PROGRESSISTAS

Club dos Progressistas a exemplo do que tem feito nos dias anteriores, durante os dias de carnaval...

RECONHECIMENTO DE NOTAS

A Junta Administrativa da Caixa de Amortização resolveu prorrogar, até 30 de Junho de 1927, os prazos para recolhimento...

A 1 de Julho de 1927 cometeu a pratica dos descontos determinados no artigo 13, da Lei n.º 3.313...



**Embarques de Café Fluminense**

**REGISTRO DE PROPRIEDADES**

No intuito de bem regularisar a exportação do café fluminense, cujo embarque só poderá ser feito mediante a apresentação das guias respectivas aos agentes das estações, está o Instituto Fomento e Economia Agrícola do Estado do Rio de Janeiro procedendo ao cadastro da lavoura cafeeira do Estado, em cada Município.

O serviço é feito pelas collectorias estaduais, onde existem os livros destinados ao registro, que é gratuito, e pelos fiscaes incumbidos de percorrer as fazendas.

Os produtores de café que deixarem de fazer a sua inscrição nas collectorias do Estado ou por intermedio dos fiscaes do Instituto, não poderão despachar, opportunamente os seus cafés.

A circular assignada pelo dr. Joaquim Gonçalves Ramos, Sub-Inspector da Defeza do Café só se refere aos fazendeiros mineiros e assim os fluminenses não devem attender ao apello dessa autoridade e, portanto, nenhum valor terá a inscrição dada pelos fazendeiros fluminenses aos agentes das estações de estradas de ferro.

As unicas autoridades que podem fazer a inscrição das propriedades fluminenses são as collectorias do Estado, nos respectivos municipios, e os fiscaes do Instituto, em todo o Estado.

Aconselhamos, pois, aos Snrs. Fazendeiros fluminenses a que quanto antes, façam a inscrição, de suas propriedades cafeeiras, afim de poderem obter guias de embarques de seus cafés na quantidade exacta, sem o que não poderão, na primeira safra, embarcar os seus cafés para fóra do Estado do Rio.

**ODONTOL**

PASTA — PO' — ELIXIR

Dentrificios

MANTEM A HYGIENE DA BOCA  
Clarêam e conservam os dentes

Perfumam o halito

Em todas as pharmacias, drogarias, perfumarias ou no deposito

FRANCISCO GIFFONI

RUA 1° DE MARÇO, 17

Rio de Janeiro

Vende-se uma casa nova com 2 quartos, 2 salas e cosinha, com agua e luz, á rua Luiz Ribeiro de Lima. Trata-se com seu proprietario sr. Carlos José de Souza, á rua Marechal F. Peixoto 158, nesta cidade.

POLPA DE TAMARINDOS

de ABREU SOBRINHO  
para refrescos e sorvetes

**Edital**

O Doutor Abelardo Figueiredo Carvalho Ramos, Delegado da 7.ª Região Policial do Estado do Rio de Janeiro:

Faz saber aos que o presente edital virem ou delle conhecimento tiverem, que nos termos do Regulamento approvedo pelo Decreto n. 2.040 de 23 de Julho de 1924, nenhum Club, Cordão, ou Bloco Carnavalesco, poderá sahir á rua sem licença escripta desta Delegacia, assim como os bailes publicos não se realisarão sem essa licença, não sendo, outrosim, permitido a exhibição de phantasias, carros, criticas, ou qualquer outra modalidade carnavalesca, ou mesmo canções que offendam por qualquer forma as instituições nacionaes ou de Paiz estrangeiro, aos altos Poderes ou funcionarios do Paiz, aos bons costumes e decencia publica, ou que conttenham allusões depreciativas, ou aggressivas a determinadas pessoas, ou que ultrage a qualquer confissão religiosa, a acto, objecto ou symbolo do seu culto, ou que importe na apologia do crime, ou que propague idéas subversivas da sociedade actual, ou que de qualquer maneira, possa perturbar a ordem publica. E para que chegue ao conhecimento de todos, mandou passar o presente edital que será affixado no lugar do costume e publicado na imprensa local. Dado e passado nesta Cidade de Nova Iguaçu, aos 4 dias do mez de Fevereiro de 1927. Eu, Raymundo Passos do Amaral, escrivão que escrevi.

Abelardo Ramos

**† José Alvarez**

Margarida Alvarez, filhas, genros e mais parentes do seu pranteado esposo, pae, sogro e avô JOSE ALVAREZ, convidam a todos os parentes e amigos para assistirem a missa de seis mezes, que será celebrada em intenção á alma de seu marido, pae, sogro e avô, segunda-feira, 28 do corrente, ás 9 h 12 horas da manhã, na igreja Matriz desta cidade, e por este acto de religião muito agradecem.

Vende-se, nesta cidade, um terreno com 20 m. de frente por 44 m. de fundos, á rua Barão do Tingüá. Trata-se na Padaria Italiana, á rua Bernardino Mello, 135.

**Alfaíataria da Paz**

CASA ESPECIAL DE ROUPAS SOB MEDIDA

Completo sortimento de bons tecidos

Executa-se qualquer encomenda com perfeição

ACEITA-SE FAZENDAS PARA FAZER

**LUIZ M. FONSECA**

RUA MARECHAL F. PEIXOTO, 186

NOVA IGUAÇU

E. DO RIO

**Villa Nossa Senhora de Pompeia em Ricardo de Albuquerque**

E. F. C. B.

**TERRENOS** a \$4000 o metro quadrado, os melhores, mais altos e mais seccos dos suburbios. Pagamento dentro do prazo de quatro annos, em prestações mensaes. Ficam situados na Estação de Ricardo de Albuquerque, E. F. C. B., junto á estação de Deodoro, a 30 minutos de trem da estação D. Pedro II. A estação está dentro do terreno. Entrega do lote logo após a primeira prestação para a sua construção. Não é obrigatoria a entrada inicial. Póde-se construir o que se quizer, pois a construção é livre. Ruas, praças, avenidas e parques approvedos pela Prefeitura, o que se não dá com a maioria dos terrenos nos suburbios. Lugar de grande futuro, pois será grandemente beneficiado pelo serviço da electrificação da Central do Brasil, já contractado pelo governo, assim como tambem pelo factor de estar na vizinhança da grande Usina Metallurgica «Fortunato Bulcão», a maior da America do Sul, já em construção. Trens de meia em meia hora, estrada para automoveis das melhores. Para mais informações com o sr. Theodoro Kleuver nos terrenos ou á

RUA MUNICIPAL, 4

1.º andar

Das 9 ás 11,30 e das 13 ás 18 horas.

TELEPHONE N. 2259

Peçam prospectos pelo mesmo telephone.

Para visita aos terrenos em Ricardo de Albuquerque, a qualquer hora do dia.

ALFREDO MARIO BRAGA

DE ANDRADE

ADVOGADO

Causas civeis, commerciaes, criminaes e orphanologicas. Adeanta custas em inventarios

Rua de Rosario, 151 --Tel. Norte 5542

Rio de Janeiro

**Collegio dos Santos Anjos**  
PARA MENINAS

Cidade de Vassouras  
TELEP. VASSOURAS, 9

**CONDIÇÕES**

O Collegio recebe alumnas internas e meia-pensionistas.

O pagamento será feito em quatro prestações adiantadas: na abertura das aulas, em Maio, Julho e Outubro.

Internas: 220\$000 cada prestação; por mez 950

Meia pensionista: 130\$000 " " " " 450

Externato: 45\$000 " " " " 150

Na pensão está incluído o ensino das linguas: portugueza e franceza.

**Paty do Alferes**

Vende-se, no centro do povoado, o Hotel Gonçalves. Boa casa, com 15 quartos bem mobiliados, salas de visita e de jantar, mobiliadas, com piano e relógio.

Instalação electrica em todos os commodos, cosinha, com fogão economico, copa, privada, banheira, com agua fria e quente, chuveiro, duas caixas d'agua etc. Horta e bom quintal.

Trata-se com o proprietario no mesmo hotel.

**Dr. José Medici**  
ADVOGADO

Consultas gratis

Escritorio:

Rua S. José, 44  
das 11 ás 12 e das 4 ás 5 da tarde.

Rio — Central, 461

Residencia:

Rua Maria Amalia, 15

**BOM EMPREGO DE CAPITAL**

Vende-se a solida casa da Rua Coronel França Soares n.º 10 (antiga rua da Cadea) junto á Estação, reformada e melhorada recentemente, com seis aposentos, cozinha, agua, luz, regular quintal, dando este frente para a Rua Paulo Frontin. Preço 13.000\$000 podendo ser parte a prazo. A casa dará a renda mensal de 180\$000 e entrega-se com o habite-se após o signal.

**DR. OCTAVIO ASCOLI**

Advogado

Nesta cidade de Nova Iguaçu, ás terças e sextas-feiras. No Rio de Janeiro, á Rua do Rosario, 112 (sob.), ás segundas, quartas e sabbados.

**CHACARA EM ANCHERES**

Vende-se uma magnifica chacara com arvores frutíferas, quena lavoura de cereaes e guns cafeeiros, com mactilina para farinha e canna. Medida 6.128 metros quadrados, de morada com 5 quartos, salas, copa e cosinha. Instalação electrica em todos os commodos.

Ver e tratar com o proprietario, á rua Dr. José Leuzinger, 196.

**Gartorio do Registro**

ESCRIVÃO

CAPITÃO GODOFREDO

CAETANO SOARES

Registro de nascimentos, samentos e obitos.

Este cartorio funciona á Cel. Bernardino Mello, 135, na cidade, onde promptamente serão attendidos todos os que o procurarem.

**João Barbosa Ribeiro**

ADVOGADO

Residencia: R. Barão do Tingüá, Nova Iguaçu

Escritorio: Rua do Carmo, 196

Telep. Norte 276

**Vinho Creozotado**

do phar. SILVA  
JOÃO DA SILVA  
SILVEIRA  
Poderoso Tonic  
e Fortificante  
Empregado com grande successo na frígida geral.  
RECONSTITUENTE  
DE 1.ª ORDEM

Vende-se mudas de jeiras em grande quantidade. Trata-se nesta cidade com o sr. Paschoal ou em Queimados com Carlos Calasans.

**CAFÉ**

MOINHO DE OURO M. cille V Ex em compra o mais aromático e de mais agradável

A' VENDA EM TODAS AS CASAS DE 1.ª ORDEM



**Calendario do Agricultor**

MEZ DE FEVEREIRO

As sementeiras fazem-se, neste mez com muita vantagem, como sejam: flores e hortaliças.

Aplicam-se os mesmos conselhos apontados no mez p.p.e que o serão no mez de março. Limpam-se a canna, mandioca e pastos, etc., e prepara-se a terra para nova plantação. Colhe-se o milho de Setembro e Outubro.

Plantam-se canna, milho e feijão. Para a cultura do feijão aconselhamos aos lavradores o espaço de tempo que decore do dia 15 de Fevereiro ao dia 15 de março.

Uma das principais causas do bom resultado de uma boa cultura é a boa semente. Esta regra é muito despesada entre nós. A maior parte dos nossos lavradores escolhe a peor canna para plantar, suppondo assim economisar, e depois lança á conta da terra ou do tempo um malogro, que não foi sinão devido á sua propria imprevidencia.

Aleim da boa escolha das sementes, deve-se variar, pelo menos de 3 em 3 annos, procurando-se nova planta em lugar diverso, tanto quanto for possível.

A cultura da canna deve ser feita em linha recta. Quer em relação ao trabalho é enxada e do arado, é da maior vantagem o plantio em linhas paralellas.

1. — porque se aproveita mais terreno, o que não acontece com a plantação irregular e a esmo.  
2. — porque o trabalho torna-se mais facil para a limpa e plantação de milho ou feijão, obtendo-se uma fiscalisação mais perfeita e facil quando são muitos os trabalhadores, porque uma vez distribuidos um em cada linha á primeira vista se reconhece o que se tem atrazado no serviço.

As linhas devem variar de 6 a 9 palmos e o espaço entre uma e outra planta deve ser de 2 a 3 palmos.

As linhas espaçadas facilitam o trabalho e muito lucram as plantas intermediarias, como milho, feijão, etc.

POMAR—Ainda se colhem uvas que chegam ao seu estado de perfeição neste mez.

Entre nós os bichos prejudicam muito os fructos e o lavrador deve livrar-se desta praga. Assim todos os fructos cahidos ao chão devem ser ajuntados e queimados.

—As figueiras, com as pontas dos galhos atacados por insectos, devem todas ser podadas e incineradas, destruindo assim as larvas ou chrisalidas que por ventura nelles existirem.

HORTA—Neste mez o hortelão não deve perder tempo; a preparação das leiras, covas, cantheiros e viveiros, um lado, e as sementeiras antecipadas e plantações ou multiplicações do outro, tomam-lhe todo o tempo.

Os repolhos devem ser semeados logo nos ultimos dias deste mez, assim como quasi todas as hortaliças. Fevereiro é muito proprio para a sementeira dos vegetaes annuaes.

As hervilhas, o guandú, o grão de bico, assim como o linho, o canhamo, o trigo, a cevada, etc., semeados, agora, produzem bem.

A aveia cultivada para forragem verde, pode ser semeada neste mez.

**HORTICULTANIA**

77, RUA DO OUVIDOR, 77

CASA ESPECIAL EM HORTICULTURA

Sementes de hortaliças, flores e agricultura, plantas fructíferas e de ornamento — Ferramentas e utensilios de jardinagem e lavoura.

BOMBAS SUCCESS para irrigar e pulverizar, muito fortes e de longa duração.

PULVERIZADORES DE VERMOREL e de outros fabricantes, para sulfato de cobre, ácidos, petróleo, etc.

ENXOFRADORES E FOLLES DE VERMOREL para applicação de pó.

MACHINAS PARA CORTAR GRAMA, americanas, Dewey, muito fortes e duraveis.

ARAME PARA FLORES, de qualidade superior, de todos os numeros.

GAIOLAS ALLEMÁS artisticas, de todos os feitios e tamanhos.

LIVROS SOBRE AGRICULTURA, industria pastoril e pequenas culturas.

SARNOL TRIPLO FLUIDO contra o carrapato no gado.

SERINGAS DE METAL, reguladores fortes de todos os tamanhos.

OBJECTOS DIVERSOS, calda bordaleza, Raphia, cêra para enxertos, etiquetas de madeira e de zinco, tinta e lapis para escrever sobre o zinco, canivetes para enxertar e podar, etc.

C. A. Carneiro Leão RIO DE JANEIRO

**Drogaria e Pharmacia Homœopatha**

FUNDADA EM 1858

**COELHO BARBOSA & C.**

LABORATORIO E EXPORTAÇÃO:

RUA DE SAO JOSE

N. 5



ESCRITORIO E PHARMACIA:

RUA DOS

OURIVES

N. 38

Importadores e exportadores de drogas, productos chimicos e tratados dos mais acreditados fabricantes e editores da Europa e Estados Unidos.

RIO DE JANEIRO

**A'S SENHORAS**

recommenda-se o uso da PHILAGYNA, o melhor de todos os desinfectantes para uso intimo e privado da toilette. Composta de principios inofensivos, em reduzido volume de manteiga de cacáo e inteiramente solúvel, o seu uso é facil e o seu effeito não falha nunca, nos casos de sua applicação, pelo que garante inteira tranquillidade.—Licença n. 2065—D. N. Saude Publica, em 19-2-23.

EM TODAS AS PHARMACIAS E DROGARIAS

Para informações—CAIXA POSTAL, 412—Rio

**Guarda este endereço**

**Drogaria Rodrigues**

— DE —

**Humberto Soares & Comp.**

41, RUA GONÇALVES DIAS, 41

Rio de Janeiro

E'ahi onde deve comprar o seu medicamento

**Energisol** - Tónico poderoso e completo, medicamento que se impõe em todas as convalescências. Revigora os velhos. Fortifica os fracos. Engorda os magros. Enriquece o sangue. Desenvolve os musculos e tonifica o coração.  
Em todas as pharmacias e drogarias S. PAULO

**MALEITOL**

CURA MALEITA EM SEIS DIAS

NAS DROGARIAS E PHARMACIAS

GALVÃO & C.—AV. S. JOÃO, 145—S. PAULO

1 VIDRO PELO CORREIO, 15\$000

(Ap. pelo D. N. S. P., n. 857, em 12-6-1922).

**Grande Torrefação**

Moagem de café e fubá — Beneficiamento de arroz e café — Fabricação do Fermento Genuino.

**FRANK GERMINI**

TELEGRAMMAS: GERMINI — PARACAMBY

PARACAMBY — ESTADO DO RIO

**ENGENHO STAMATO**

A Companhia Industrial «Engenho Stamato»

está trabalhando com toda actividade, para o fornecimento de engenhos na proxima moagem de canna, que funciona com officinas mechanicas e fundição á rua SANTA ROSA e rua do GAZOMETRO, 17-A.

Qualquer pedido, por carta ou telegramma, será immediatamente attendido.

CAIXA POSTAL, 429 — End. Teleg. «STAMATO» — S. PAULO

Ninguém deveria contrahir matrimonio SEM PRIMEIRO LEPURAR O SANGUE, USANDO

**O ELIXIR '914'**

Depurativo energico do sangue

E' um licor agradável de tomar, não ataca o estomago. E' receitado por centenas de medicos, como anti-rheumatico e anti-syphilitico. Nos casos de ezcemas, feridas, e forunculos é sempre receitado com efficacia, como em outras doenças do sangue.

VENDE-SE EM TODA A AMERICA DO SUL

Approvedo pelo D. N. S. P. sob n. 26 de 21-2-1916.

**Barbosa, Albuquerque & C.**

Successores de JOSE JOAQUIM DE OLIVEIRA BARBOSA

CASA FUNDADA EM 1864

Endereço Teleg. «Olibarbosa» — Caixa Postal 622

Armazem de Moihados por atacado, Carne secca, Assucar, Arroz, Bacalhau e Mantimentos.

IMPORTADORES E EXPORTADORES

Recebem a consignação, Café, Fumo, Toucinho, Queijos e mais generos do Paiz

**COMMISSARIOS DE CAFE'**

SECÇÃO DE CAFE'

Encarregado e vendedor o sr. Sabino De Robertis

Adeantamos sobre conhecimentos por intermedio das Agencias dos Bancos

Collocamos cafés a chegar mediante as amostras

RUA DO ROSARIO, 101, 102 e 104 — RIO DE JANEIRO

**Banco Hypothecario do Brasil**

50, AVENIDA RIO BRANCO, 50

CAIXA DO CORREIO 263 — TELEPHONE, 2329, NORTE RIO DE JANEIRO

DEPOSITO EM CONTAS CORRENTES A VISTA E A PRAZO — HYPOTHECAS — OPERAÇÕES BANCARIAS

Antos Anjos  
INAS  
Assouras  
RAS, 9  
DES  
Internas e meia-pensio-  
quatro prestações adian-  
Maio, Julho e Outubro;  
estação; por mez 95\$  
45\$  
15\$  
sino das linguas: por.  
CARA EM ANCHIETA  
de-se uma magnifica cha-  
com arvores frutíferas, pe-  
lavoura de cereaes e al-  
cafeiros, com machinismos  
farinha e canna. Mede...  
8 metros quadrados, casa  
forada com 5 quartos, 2 sa-  
llopa e cosinha. Instalação  
rica em todos os commo-  
e tratar com o propieta-  
a rua Dr. José Laurencez,  
orio do Registro Civil  
ESCRIVÃO  
PITÃO GODOFREDO  
CAETANO SOARES  
registro de nascimentos, ca-  
mentos e obitos.  
este cartorio funciona á rua  
Bernardino Mello, 193, nes-  
cidade, onde promptamente  
o attendidos todos os que  
ocurarem.  
ão Barbosa Ribeiro  
ADVOGADO  
encia: R. Barão do Tingui, 8  
Nova Iguaçu  
ptorio: Rua do Carmo, 70-Rio  
Telep. Norte 276  
Vinho Creozotado  
do pharac. Silva  
JOÃO DA SILVA  
SILVEIRA  
Poderoso Tónico  
e Fortificante  
Empregado com grande  
sucesso nas fraguas  
geral.  
RECONSTITUENTE  
DE 1.ª ORDEM  
ende-se mudas de Jarati-  
jeiras em grande quanti-  
de. Trata-se nesta cidade  
m o sr. Paschoal Testa-  
em Queimados com o sr.  
Carlos Calasans.  
VINHO DE OURO Não va-  
e V Ex em compral-o pois é  
mais aromático e de sabor  
mais agradável  
CASAS DE 1.ª ORDEM



# SAL DE MACAU

O mais puro sal nacional. O mais rico em substancias alimenticias. Incomparavel nas salgás de carnes e dos pescados. Unico proprio para o gado.

APPLICAÇÃO VANTAJOSA NA INDUSTRIA DE LACTICINIOS

O melhor producto á vendendo no mercado

Sal de todos os typos e qualidades : Grosso, Triturado e Moido.



Importação em grande escala das suas salinas de Macau, no Rio Grande do Norte, a mais importante do Brasil

SAL USINA Typo especial beneficiado Façam seus pedidos directamente

**Pereira Carneiro & Comp. Limitada**

COMPANHIA COMMERCIO E NAVEGAÇÃO — AVENIDA CENTRAL. 112  
Fornecimento em saccaria de Algodão, antiagem, etc. — Todos os pesos a vontade dos compradores  
Caixa Postal, 383—Telep. Central, 4652—End. Tel. «Unidos»

## Não é Companhia

os terrenos do

**"Parque da Estrella"**

pertencem ao

**DR. AFFONSO DE OLIVEIRA SANTOS**

unico proprietario da

**Grande Empreza Americanopolis**

Fundada em S. Paulo no anno de 1921

Mais de 10.000 LOTES VENDIDOS EM POUCOS MEZES

TITULOS GARANTIDISSIMOS, COM 100 ANNOS  
Antecessores idoneos—Posse immediata—Maxima seriedade  
—Certidões á disposição dos interessados.

Fornecem-se tijolos, barro e areia gratuitamente aos compradores que quizerem construir.

Para mais informações, dirijam-se á agencia :

**9, Rua Ramalho Ortigão, 9**  
(ANTIGA TRAVESSA S. FRANCISCO)—2º ANDAR

**RIO DE JANEIRO**

SEDE — S. PAULO — Rua Libero Badaró, 31  
2º andar — Salas 12 a 17

Especifico da Grippe

# EUCEINA WERNECK

FAZ ABORTAR A INFLUENZA, VENHA OU NÃO ACOMPANHADA DE FEBRE

(Ap. pelo D. N. S. P. sob n. 675 de 16 de Novembro de 1907)

**ANTONIO PACIELLO**

Commissões, Consignações e Conta Propria

Telephone Norte 5623 — End. Teleg. «Paciello» — Caixa Postal, 2486

Codigos : Ribeiro, Borges e A. B. C.

Carnes verdes, couros verdes e salgados, productos bovinos do matadouro de Santa Cruz.  
Xarque, sola e productos bovinos de seus estabelecimento em Tres Corações

TRAVESSA SANTA RITA, 29—RIO DE JANEIRO

O Grande Remedio Brasileiro

NA EXPOSIÇÃO INTERNACIONAL

RIO DE JANEIRO EM 1922

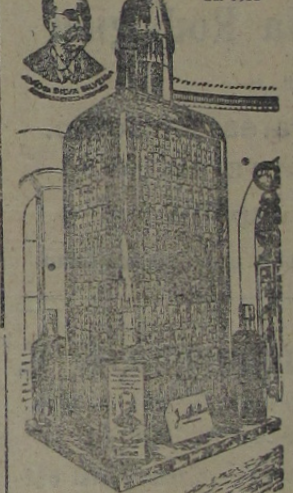

**ELIXIR DE NOGUEIRA**

GRANDE DEPURATIVO DO SANGUE

Unico de extraordinario consumo

Unico que tem o seu attestado na Voz do Povo.

Vende-se em todo o Brazil e Republicas Sul Americanas

(Ap. pelo D. N. S. P., n. 88 de 23 de Setembro de 1910.)

ERA GRAVISSIMO

O MEU

ESTADO

Attesto que achando-me ha mais de um anno, padecendo de uma horrivel dor no peito, privando-me do meu trabalho, tendo experimentado varios remedios e não obtendo resultado algum, pois o meu estado de saude era gravissimo e, a conselho de um amigo usei o maravilhoso Elixir de Nogueira do pharmaceutico chimico João da Silva Silveira; qual não foi a minha surpresa, vendo-me curado apenas com 5 vidros.

Hoje acho-me forte para continuar com o meu trabalho.  
Envio a Vmces. esta minha declaração, podendo fazer o uso que lhes convier.

Porto Seguro, 30 de Junho de 1922.

Patricio Ribeiro Costa.

Trabalhos typographicos ?  
Nas officinas deste jornal.

# APYROL

WERNECK

MEDICAMENTO DE ACCÃO COMPROVADA, CURATIVA E PREVENTIVA NAS FEBRES PALUSTRES

DOSE : 2 a 6 comprimidos por dia

(Ap. pelo D. N. S. P. sob n. 453 de 19 de Setembro de 1907)

**AS CRIANÇAS DE PEITO**  
CUIJAS MÃES OU AMAS SE TONIFICAM COM  
**VINHO BIOGENICO DE GIFFONI**  
AUMENTAM DE PESO e FICAM BELLAS, ROBUSTAS e DESENVOLVIDAS.  
A VENDA NAS BONS PHARMACIAS e DROGARIAS  
DEPOSITO:  
**DROGARIA FRANCISCO GIFFONI**  
RUA 1º DE MARÇO, 17—RIO DE JANEIRO  
LIC. 24.347.1917 Nº 465 DE 10-9-1907

TYPOGRAPHIA DO

"CORREIO DA LAVOURA"

Executam-se com perfeição e capricho quaesquer trabalhos typographicos. — PREÇOS MODICOS

AVENIDA FRANCISCO SOARES, 28

Nova Iguaçu - E. do Rio

# FÉBRES

Unico remedio

**PILULAS**

de

**CAFERANA**

**ABREU SOBRINHO**

Intermittentes - Palustres - Maleitas

Sezões - Tremedeiras

Agentes geraes - Araujo Freitas & C

R. OURIVES, 88 — RIO