

CORREIO DA LAVOURA

ORGÃO INDEPENDENTE

Gerente: AVELINO DE AZEREDO

REDACÇÃO E OFFICINAS:
Av. Francisco Seares, 28

DIRECTOR-PROPRIETARIO: SILVINO DE AZEREDO

ASSIGNATURAS:

Anno 10\$000
Semestre 6\$000
NUM. AVULSO 200 RS.

Anno VIII

NOVA IGUASSÚ

QUINTA-FEIRA, 8 DE JANEIRO DE 1925

ESTADO DO RIO

N. 408

A instrução em Minas Geraes

Temos sobre a mesa de trabalho o numero especial do dia 1 de Dezembro do «Minas Geraes», jornal diário que se publica em Bello Horizonte.

Numero feito em homenagem aos novos presidentes daquele Estado, está um primor, com uma variedade interessante de paginas illustradas e uma ampla e bem feita exposição sobre o ensino geral no Estado de Minas.

A instrução, não ha negar, no territorio de Minas, tem merecido o apoio e o carinho das populações e de todos os órgãos officiaes dali. Vimos, nas paginas desse numero do «Minas Geraes», photographias da Faculdade de Medicina, fundada na Capital daquelle Estado, a 25 de Junho de 1911. Mantém dois cursos: o de medicina e o de pharmacia com tres annos de formatura. Quanto ao predio, feito com architectura e um grande amor á arte, é um dos mais sumptuosos edificios da bella capital.

Minas possui hoje uma Faculdade de Direito. Tem Escolas de Engenharia em predios proprios e não fica ahí o surto da instrução que se vae generalizando naquelle departamento da Federação. A sua Escola Mineira de Agronomia tem os mais aperfeiçoados cursos de agronomia e agrimensura e veterinaria, feitos separadamente em quatro annos, sendo que o de agrimensura é de dois annos. Possui a Escola de Commercio, também em predio proprio, com sede em Bello Horizonte. O seu curso é de dois annos.

Ha também o «Instituto D. Silverio», com cursos livres de um anno, conferindo diplomas de auxiliar de escriptorio. Curso tecnico, curso de contadores, curso de sciencias commerciaes, curso de Pedagogia Mercantil, etc. Todos esses institutos de ensino estão higienicamente installados em predios cuja construcção é uma gloria para a architectura no Brasil.

O Estado de Minas, como o de S. Paulo, possui ainda, na sua linda e nova capital, a Escola Livre de Musica, regida pelo regulamento do Instituto Nacional de Musica e mantém o curso de musica vocal e instrumental. Esse é um dos mais bellos edificios onde está localisada essa util instituição.

A iniciativa particular tem fomentado também a generalisação do ensino primario não só em Bello Horizonte mas em todos os recantos do Estado, quer fundado o «Collegio Arnaldo», um predio que é um monumento

belleza, quer erguendo o «Instituto Brasil», com um programma gymnasial dos mais ricos, em que se estudam a contabilidade, a dactylographia, a estenographia, as artes e officios.

Existem ainda em Minas os grandes Collegios Santa Maria, Coração de Jesus, Collegio Izabella Hendrix, Collegio Immaculada Conceição, Escola de Aprendizizes Artifices, Collegio Baptista, Escola Profissional Feminina, Collegio Malheiros, Seminario, Collegio Bello Horizonte, Collegio Mineiro, sendo que todos esses estabelecimentos são frutos de um velho e proveitoso concurso de iniciativas particulares.

A «la garçonne»

Transcrevemos de um jornal o seguinte topico de de um artigo sobre certos usos que se vão introduzindo entre as classes femininas do paiz:

«Li, num jornal do Rio, a noticia alviçareira para as cabeças de «cuscuzeiro», de que um medico norte-americano de grande nomeada, depois de um acurado estudo, chegou á seguinte conclusão: não está longe o dia em que as mulheres, que cortam o cabelo, terão barba e bigode, pelo menos suas filhas e netas.

«A razão é obvia: o corpo é um laboratorio de cabellos, de modo que, cortando numa parte, crescerão noutras. Dahi, porque os que fazem a barba, os homens, têm o peito e as pernas cabelludos. Os indios, que não tonsuram os cobellos, são todos imberbes.

Parabens ás filhas de Eva».

Edição de hoje, 8 paginas

Chronica

Sobre o crescimento vertiginoso do Rio de Janeiro diz «O Brasil» o seguinte:

A 1.º de Setembro de 1920, ha quatro annos, por consequente, o Rio tinha uma população de 1.165.000 habitantes, despresadas as fracções.

Isto foi por occasião do recenseamento geral da população, mandado fazer sob a competencia do dr. Bulhões Carvalho, e que as maiores vantagens tem trazido, incontestavelmente, ao paiz.

Pois bem. O boletim official do Serviço Demographico Sanitario, que toma por base aquelle algarismo e balança os excedentes de entradas de passageiros, por todas as vias, sobre as quaes saem, em identicas condições e ainda o saldo verificado com a natalidade, regista que em 1 de Maio deste anno a população de 1.370.000 habitantes para a nossa cidade, o que assignala um desenvolvimento de vertigem.

Isto em menos de quatro annos, o que quer dizer que encerraremos 1924 com uma população já excedendo de..... 1.400.000 pessoas.

Da comparação de algarismos resulta que, em dois annos, numeros redondos, a população augmentou 200.000 almas!

Ora, sabendo-se que o penultimo recenseamento da capital, em 1908, accusou a população de 800.000 pessoas, despresadas as fracções, resulta que, em 16 annos, isto é, em mais de tres lustros, a população apenas augmentou 375.000 pessoas para accusar o algarismo recenseado em 1920.

Resumindo: em 16 annos seguidos cresceu a população.... 375.000 pessoas e em 3 annos e 8 mezes 200.000.

No consumo de leite a Grecia occupa o primeiro lugar entre as nações do mundo, na proporção de 69,7 galões por ha-

bitante. A Dinamarca e a Suissa chegam quasi a attingir a mesma cifra, ao passo que nos Estados Unidos o consumo é apenas de 62 galões por pessoa.

Cada habitante do Canadá consome 28 libras de manteiga por anno.

Na Australia a cifra é de 25 libras; na Nova Zelandia, 21; na Dinamarca, 19, e nos Estados Unidos, de 17,5 libras.

A Suissa occupa o primeiro lugar no consumo do queijo, com a cifra de 24,6 libras, seguindo-se a Hollanda, a Dinamarca e o Reino Unido, na ordem de enumeração, com 13, 12 e 11 libras.

Nos Estados Unidos o consumo não passa de 4,2 libras.

E no Brasil qual será o consumo de leite, manteiga e queijo por habitante?

A estatistica acima não o diz e seria interessante saber-o.

A palmeira, que, como se sabe, floresce com profusão nos paizes tropicaes, é a mais util e a mais linda de todas as arvores.

Ignorava-o, entretanto, até bem pouco tempo, o homem civilisado.

Os indios é que sabiam disto e, portanto, obtém da palmeira tudo quanto necessitam para a vida.

Utilizam-se do côco como alimento e delle extraem a agua, que depois transformam em doce e saboroso leite.

Do tronco tiram a madeira para construir suas casas e fazem das folhas os seus solidos leitos.

Esteiras e tapetes elles só fabricam de fibra da palmeira, assim como os botes e barcos.

Além da agua e da carne que o côco fornece, dos ramos da arvore também tiram um liquido que, distillado e fermentado, se converte numa excellente bebida alcoolica, de sabor muito agradável.

Este liquido, quando fica acido, é vinagre.

Do côco fazem também asucar.

Além disso, a palmeira provém o indigena de toda a classe de roupas, que são fabricadas com as mais finas fibras. Com as folhas fortes fazem-se os sapatos.

Se um indio necessita escrever uma carta, faz-o em uma folha secca, que serve de papel com uma ponta de madeira, que serve de caneta.

A carta é depois enviada ao seu destinatario dentro de um cesto de folhas de palmeira. O portado defende-se dos raios do sol ou dos pingos de chuva por meio de um chapéu grande, todo feito de palmeira da utilissima arvore.

E' assim tu... mem-bran-

co viu todas essas vantagens e, invejoso, não tardou em com mercial com as palmeiras, cujo cultivo é, na actualidade, um proveitoso negocio.

Cada palmeira vale hoje um preço consideravel.

Alfredo JARDIM

Uma boa medida

Os nossos vereadores merecem uma serie de merecidos louvores. O vereador sr. Castro Vieira, apresentando um projecto que estabelece, no Municipio, o imposto de 10 ojo annual sobre os terrenos devolutos dentro do perimetro urbano, só pôde merecer o apoio de todos os seus collegas na approvação dessa medida, que trará para a cidade grandes e proveitosos resultados.

Os martyres da sciencia

Acaba de fallecer, em Bordeaux, o notavel medico e professor Bergonie, cujas experiencias sobre o cancer, que ainda continua a desafiar a medicina dos homens, são bem conhecidas.

Foi mais uma victima dos Raios X, morrendo em consequencia dos terriveis efeitos desse instrumento.

O dr. Bergonie, especialista do «radio», doou o seu corpo á F. de Medicina de seu paiz para que nelle se façam estudos sobre os efeitos do poderoso agente do organismo humano.

Victima de suas experiencias, amputara o braço direito atacado do mal, que alcançou, dos radiologistas.

DR. AMERICO VESPUCIO

ADVOGADO

adianta dinheiro para custas e acceta qualquer causa.

Consultas pagas

Rua Barão do Tingua, 41
Nova Iguassú—E. do Rio

OPILAÇÃO

Tratamento seguro e eficaz com o emprego do Phenatol, de Alfredo de Carvalho. Inumeras curas aqui e nos Estados. Milhares de attestados. Facil de usar, não exige purgantes nem dietas. A venda nas pharmacias do Rio e dos Estados. Depositarios:

Alfredo de Carvalho e C.

Rua 20 de Abril, 1—(Antiga Travessa do Senado)—Rio de Janeiro.

(Ap. pelo D. N. S. Publica sob. de 26 de Junho de 1917).n. 162



A's crianças pobres

O pedido feito á população desta cidade, a 18 do mez findo, em favor das crianças pobres, foi felizmente ouvido por todos do lugar e ainda mais pelos nossos representantes e governantes.

O intelligente e bondoso vereador dr. Americo de Mello apresentou um projecto á Camara, autorizando o dr. Octavio Ascoli, prefeito, a dispendir a quantia de 2 contos em compras de presentes de utilidade para crianças pobres, como sejam roupas, cörtes de fazendas, etc. Esse projecto foi approvado, offerecendo, assim, os distinctos vereadores e o dr. Octavio Ascoli um verdadeiro exemplo, que deve ser imitado todos os annos, de amor e de generosidade por essa classe de pequeninos soffredores. Com grande satisfação, observamos o interesse que tomaram os nosso representantes e no dia 1.º do corrente, ás 2 horas da tarde, no edificio da Prefeitura, assistimos á distribuição dos presentes ás crianças pobres em numero avultado e vimos o modo carinhoso do dr. Prefeito e da sua exma. senhora, dos Vereadores Americo de Mello, cel. Peregrino de Azevedo, do escrivão da Collectoria, Gentil de Carvalho, do illustre pharmaceutico Herculano S. de Mattos e exma. senhora e outros.

O nosso director, cap. Silvino de Azeredo, assistiu á distribuição e ficou tão satisfeito que convidou as pessoas presentes a crear o «Centro Infantil de Iguassú». Foi applaudida a idéa e inscreveram se todas as pessoas presentes.

Pela entrada do Anno Novo

Recebemos e agradecemos um delicado cartão de visita pelo inicio do Anno Novo dos srs. Jeronymo* Barbosa de Araujo e d. Maria Cörtes de Araujo, residentes nesta cidade.

—Cumprimentou-nos tambem o nosso amigo Mattos Gomes, morador nesta cidade e estimado funcionario publico.

—Recebemos um amavel cartão de entrada de Anno Novo da exma. sra. d. Elisa Frazão e filhos, moradores na Capital.

—Recebemos cartões de visita e cumprimentos pela entrada do Anno Novo do nosso amigo sr. Cyro Chagas, residente no Rocha, e distincto gerente da Companhia Aga, da Capital.

—Do nosso amigo Polycarpo, recebemos um amavel cartão de cumprimentos.

João Barbosa Ribeiro
ADVOGADO

Residência: R. Barão do Tingüá, 43
Nova Iguassú
Escritorio: Rua do Carmo, 70-Rio
Telep. Norte 276

Vida Social

DATAS INTIMAS

A 2 transcorreu o anniversario natalicio do velho amigo Manoel Jacyntho Cordeiro de Sousa, agente da Central do Brasil.

—A 2 do corrente fez annos a prendada senhorita Ercilia Torrentes, neta do major Honorio Pimenta, moradores nesta cidade.

—Fez annos a 4 deste mez o nosso estimado amigo cel. Laurindo Antonio de Mello, politico influente e residente em Andrade Pinto.

—A 5 do corrente fez annos a sra. Anna Monteiro Manso, sogra do dr. Josino Medeiros, advogado, e viuva do dr. Monteiro Manso.

—A 6, completou mais uma primavera a exma. sra. Noemia Chaves Cordeiro de Sousa, esposa do nosso velho amigo Cordeiro de Sousa, empregado publico.

—A 6, fez annos tambem a sra. d. Luiza Mello.

—Fez annos a 6 do corrente a sra. d. Presciana Rodrigues, virtuosa esposa do sr. Paulino José Rodrigues, funcionario aposentado da Central do Brasil e residentes entre nós.

—Fez annos hontem a sra. d. Margarida Bernardes de Mello, esposa do sr. Achylles A. Brito e Mello, 2.º sargento da Policia Militar do Rio de Janeiro.

—Faz annos, hoje, o joven Benjamim Bernardes Filho, filho do ex-deputado Benjamim Bernardes e politico de destaque no Municipio de Vassouras, Paty do Alferes, e de d. Ariada Pinheiro Bernardes, residentes em Paty do Alferes.

—A 10 do corrente completa mais um anniversario natalicio o sr. Nelson Dantas Gonçalves, antigo e bemquisto proprietario do Hotel Gonçalves, do Paty do Alferes.

NASCIMENTOS

O distincto casal, sr. Rodolpho Vianna e sua senhora Laura Pinheiro de S. Vianna, moradores em Professor Miguel Pereira, L. Auxiliar, tiveram o seu lar enriquecido com o nascimento de uma interessante menina Nóra Léa, a 14 de Dezembro ultimo.

Vida religiosa

O Anno Novo, em nossa cidade, teve uma entrada realmente brilhante. Dia 1.º, houve, na nossa Matriz, missa solemne e muito concorrida, tendo havido mais de 140 comunhões. Dia 2, outra missa da congregação do Sagrado Coração e que foi muito concorrida, com cöro e acompanhada de 60 comunhões. Houve praticas do Vigário, aconselhando aos bons catholicos ao sacramento da eucaristia.

A tarde, sahiu a procissão como o andor de N. S. da Conceição.

Trabalhos typographicos?
Nas officinas deste jornal.

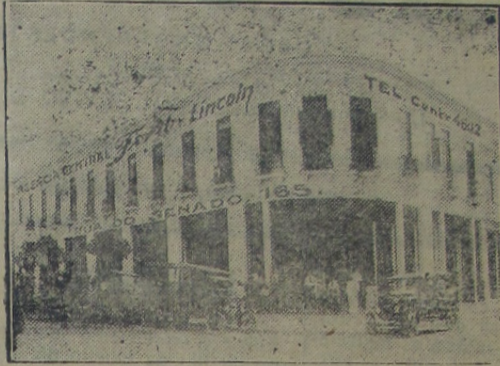

10 milhões de carros em circulação

A Agencia Central Ford e Lincoln,

já recebeu e está montando os carros

ns. 10 milhões ultimo modelo. Completo stoek

de peças e accessorios em geral.

OFFICINA DE CONCERTOS COM PESSOAL HABILITADO

Rua do Senado, 165 e 167

Telephone Central, 4602

Floy Baptista & Comp.

Imprensa

Recebemos o «Barreto», jornal que se publica em Barreto, districto de Nitheroy.

Batendo-se pelas classes pobres e pelo povo em geral, emprestando á feição do jornal um programma sem cores politicas, esse jornal goza de um grande circulo de admiradores e amigos.

Missa em acção de graças

D. Francisca Figueira Cardoso convida aos parentes e pessoas de suas relações a assistirem á missa que manda celebrar, sabbado, 10 do corrente, ás 9 horas da manhã, pelo restabelecimento de seu esposo José Esteves Cardoso, na Egreja Matriz desta cidade.

MALEITOL

CURA MALEITA EM SEIS DIAS

NAS DROGARIAS E PHARMACIAS

GALVÃO & C.—AV. S. JOÃO, 145—S. PAULO

1 VIDRO PELO CORREIO, 15\$000

(Ap. pelo D. N. S. P., n. 857, em 12-6-1922).

GERMANIA

Para ter em casa

Anno Bom

Commemorando a passagem do Anno Novo o Club dos Progressistas, realizou na noite de 31 do mez findo, em sua séde, um animado baile, dedicado á nossa sociedade. O amplo salão do club achava-se ornamentado a capricho e desde cedo encheu-se de familias e cavalheiros da nossa sociedade.

As dansas animadas por boa musica, prolongaram-se até alta madrugada, hora em que foram offerecidos aos presentes chocolate e biscoitos. A digna directoria dos veteranos Progressistas, como sempre, foi muito gentil para com os seus convidados.

—O S. C. Iguassú offereceu ás exmas. familias da nossa sociedade no sabbado ultimo uma soirée dançante na qual não faltaram animação e concurrencia.

Durante a festa tocou uma escolhida orchestra do Rio. Os directores do sympathico campeão foram de uma captivante amabilidade para quantos lá estiveram. Pela madrugada offereceram aos convidados chá e biscoitos.

—O B. C. «Pega e Deixa», dando o grito de carnaval na rua, promoveu uma passeata na noite de 31 do mez findo, entoando lindas marchas.

A nossa Edição de hoje

Na primeira pagina do nosso numero de hoje annunciavamos a nossa Edição com 8 paginas. Era nosso desejo offerecer aos amaveis leitores do «Correio da Lavoura», hoje, um numero mais noticioso e interessante, o que não foi possivel por motivos imprevistos de ultima hora.

Centro Espirita Fé, Esperança e Caridade

A Directoria d'este Centro convida a todos os Socios para ouvirem a leitura do Relatorio da Administração de 1924 e eleição da nova Directoria, para gerir os destinos do Centro, no anno de 1925. Espera-se o comparecimento de todos os socios.

A Directoria

Nota de interesse nacional

Illmos. srs. Raul Cunha e Comp.
Presados senhores.

Tendo applicado em meus filhos Arno, Ires e Inará o seu maravilhoso vermifugo «DULCOSE» e tendo o resultado obtido, o que não tinha conseguido até então com o uso de outros vermifugos, para provar a minha gratidão envio-lhes esta podendo V. V. S. S. fazerem o uso que bem entender.

Sem mais, sou com respeito
De V. V. S. S. Atto. Adm. Obrig.

ABILIO AUGUSTO GONÇALVES

Rua Bernardino Mello, 179-A
Nova Iguassú, 16 de Outubro de 1924

Camara Municipal de Iguassú

Acta da Sessão ordinaria realisada em 26 de Dezembro de 1924.



Presidencia: Peregrino Esteves; Secretario, Gaspar Soares. Presentes os Vereadores: Peregrino Esteves, Gaspar Soares, Castro Vieira, Mario Almeida, Costa Pereira, Issac Camara, João Barbosa, Americo Vespuccio de Mello, Martins Porto, deixando de comparecer, por molestia o Vereador Telles de Bittencourt. A hora regimental assumiu a Presidencia o Vereador Peregrino Azevedo, abrindo a sessão e mandando o Secretario proceder á leitura da acta e dos termos anteriores...

Projecto:

A Camara Municipal de Iguassú, por seus Representantes, resolve:

Artigo 1º—Fica o sr. Prefeito autorizado a não consentir, que sejam feitas construcções novas, em ruas recentemente abertas, muito embora algumas dellas já sejam do dominio publico e que só agora os detentores as tenham entregues, sem que as referidas ruas ou prolongamentos, estejam em perfeitas condições de transito, taes como: nivelamento, escoamento, alinhamento, destocamento e outras mais, necessarias.

Artigo 2º—Revogam-se as disposições em contrario. Sala das Sessões, em 26 de Dezembro de 1924.

(a) Manoel da Costa Pereira

O Presidente enviou o Projecto acima ás Comissões. Passando á ordem do dia, o Sr. Presidente annunciou a discussão e votação do Orçamento para 1925, com as Emendas e Pareceres seguintes:

A Terceira Commissão E' de parecer, que deve ser

PROPOSTA DE ORÇAMENTO PARA 1925

TITULO I

Artigo 1º—Fica orçada a Receita do Municipio de Iguassú, para o exercicio de 1925, na quantia de duzentos e oitenta e dois contos de réis, (Rs. 282.000\$000), sendo:

Table with 2 columns: Item description and Amount. Includes items like Consumo de Aguardente (18,000\$000), Decima Urbana (100,000\$000), Aferição (4,500\$000), etc.

aceita, em todos os seus termos, a Proposta de Orçamento apresentada pelo Sr. Prefeito. Outrosim, é de parecer, que devem ser mantidas as disposições do Artigo 5º, letras «a» e «b», porquanto a primeira encerra materia que deve ser reconhecida de necessidade, muito principalmente pelo proprio Sr. Prefeito, quando não é pedida verba diferente da que está consignada no Orçamento da Despesa. (Obras Publicas).

Quanto á consignação da letra «b», tambem deve ser conservada exactamente como está na Proposta de Orçamento, porquanto esta disposição é a mesma transcripta de Orçamentos anteriores e tanto atende a necessidades publicas, que nesta Sessão foi apresentado um Projecto, pelo Vereador Castro Vieira, mais ou menos no sentido da disposição consignada, achando esta Commissão que o Sr. Prefeito estará sempre animado a proceder com Justiça e criterio, como aliás é do seu feito, pelo que resolve a Commissão manter as ditas disposições na Proposta referida. Sala das Comissões, em 23 de Dezembro de 1924.

(a) Manoel da Costa Pereira (a) José Antonio Martins Porto

A Terceira Commissão E' de parecer, que deve ser opprovado o Orçamento da Despesa, como foi apresentado pelo Executivo Municipal, salvo as Emendas que foram apresentadas na Sessão de 23 de Dezembro de 1924.

Assim pensamos porque conforme, já foi dito com relação ao Orçamento da Receita, o Sr. Prefeito nos merece a maxima e absoluta confiança, mesmo porque, assim não sendo, seria imprimir o espirito da suspeita. Sala das Comissões, em 26 de Dezembro de 1924.

(a) Manoel da Costa Pereira (a) José Antonio Martins Porto

TITULO II

Artigo 2º—Fica fixada a Despesa do Municipio de Iguassú, para o exercicio de 1925, na quantia de duzentos e oitenta e dois contos de réis, (Rs. 282.000\$000), sendo:

Table with 2 columns: Item description and Amount. Includes items like Funcionarios Municipaes (84,000\$000), Representação do Sr. Prefeito (3,600\$000), Instrução Municipal (8,000\$000), etc.

TITULO III

Disposições Transitorias

Artigo 3º—A arrecadação dos impostos continuará a ser feita de accordo com as Resoluções em vigor, salvo qualquer alteração constante desta Lei, excepto os impostos Predial, de Penna d'Agua e Taxa Sanitaria, que serão cobrados para 1925, nos mezes de Maio e Outubro e não como anteriormente estava determinado.

Artigo 4º—As isenções das novas construcções que forem feitas depois da presente Lei e de accordo com as Leis em vigor, só serão sobre o imposto predial, salvo os direitos adquiridos.

Artigo 5º—Fica o Sr. Prefeito autorizado:

a) a rever a canalisação de agua potavel, fazendo as alterações necessarias, correndo as despesas por conta da verba de Obras Publicas.

b) a entrar em accordo com os devedores municipaes de impostos e taxas até 1922, podendo transigir, fazer concessões razoaveis para a liquidação dos debitos inscriptos até aquella data e dispensar das multas aos que em atraso requererem, abrindo-se os creditos necessarios para este fim.

c) crear a Guarda Municipal quando fór ella exigida ou fór reclamada pelos Poderes Estaduaes, em qualquer emergencia.

d) a contratar com pessoa idonea, o serviço de engenharia, abrindo os creditos necessarios.

e) a abrir os creditos necessarios para ocorrer a qualquer pagamento reclamado para a despesa urgente e inadiavel relativa a epidemias e socorros publicos, os quaes figurarão em orçamento supplementar.

f) a conceder trinta (30) dias de ferias aos Professores Municipaes e quinze (15) dias aos empregados internos.

g) a extornar para a verba do § 12º (Obras Publicas) da Despesa os saldos que forem verificados desnecessarios nas demais verbas da mesma.

h) a reformar os serviços municipaes, revendo o quadro do pessoal e respectivos vencimentos, de accordo com a verba deste orçamento, submettendo a reforma á apreciação da Camara na proxima sessão.

Annexo ao Projecto de Orçamento: Imposto sobre Aguardente.

Será dividido em tres (3) classes e cobrança á razão de trinta mil réis (30\$000) por pipa, attribuindo-se, de consumo, a

Armazens: De 1ª classe, 8 pipas; de 2ª classe, 4 pipas; de 3ª classe, 2 pipas.

Botequins: De 1ª classe, 4 pipas; de 2ª classe, 2 pipas; de 3ª classe, 1 pipa.

Transferencias: De Immoveis, por 1:000\$000 ou fracção 2\$000. Outra qualquer 10\$000.

Enterramentos: Indigentes, gratis. Cova raza para anjos, 3 annos, 8\$000. Cova raza para adultos, 5 annos, 15\$000.

Carneiro para anjos, 3 annos, 100\$000. Carneiro para adultos, 5 annos, 150\$000.

Sepultura perpetua, para anjos, 200\$000. Sepultura perpetua, para adultos, 300\$000.

Exhumação, 20\$000. Enterramento em sepultura perpetua, depois do primeiro (1) enterramento, 20\$000.

As reformas serão cobradas como sendo novos enterramentos.

Carneiros perpetuos, para anjos ou adultos, 600\$000.

Cada enterramento em Carneiro perpetuo, depois do primeiro (1.º) enterramento, 50\$000.

Guias: Cada uma, 2\$000.

Alvarás: Em geral, 5\$000. Alvará especial para Bazar: Maximo, 30\$000; medio, 20\$000; minimo, 10\$000. Alvará especial para bebidas alcoolicas: Maximo, 50\$000; medio, 30\$000; minimo, 20\$000. Alvará especial para fabricas de cerveja e bebidas alcoolicas, 50\$000. Alvará especial para commercio em grosso, 50\$000.

Talho de Gado: No Matadouro Municipal, onde o serviço do gado abatido por conta da Prefeitura: Vaccum, por cabeça 15\$000. Suino 3\$000. Lanigero 2\$000. Caprino 1\$000.

Nos Districtos onde não houver Matadouros Municipaes, os açougueiros pagarão: Vaccum por cabeça 10\$000. Suino 2\$000. Lanigero 1\$000. Caprino 500\$.

Fica em pleo vigor o disposto na Resolução n. 94, § 3, de 29 de Abril de 1916.

Alvará especial para fabrica de explosivos, nos Districtos rurales e nos urbanos, já estabelecidos nesta data: Maximo, 500\$; medio, 300\$000; minimo, 100\$000.

Alvará para intermediario em venda de terreno, 2:000\$000.

Construção ou Reconstrução: até 5:000\$000, 30\$000.

e d'ahi em diante, por conto de réis ou fracção, mais 2\$000. Andaime, por 6 mezes, 10\$000. Depositar materias nas ruas e praças, por 6 mezes, 30\$000.

PARECER:

A Commissão de Fazenda, tendo estudado a proposta de orçamento da Receita offerida na Mensagem do sr. Prefeito, e para o exercicio de 1925, é de parecer que seja adoptado o que ora submete com ligeiras alterações.

A autorisação da letra «b», Artigo 5º, entende a Commissão, foi modificada para se restringir a dispensa apenas ás multas, por lhe parecer injusto que certos contribuintes pagarem as multas, e outros recalcutrantes, venham a ser premiados não só com a dispensa da multa, mas com a redução da propria divida.

A autorisação da letra «a» do mesmo artigo não precisa constar do orçamento, por isso que, caso se venha verificar a necessidade de tal medida, ha o recurso de convocação extraordinaria da Camara Municipal.

Creou-se tambem o acrescimo de 30% sobre impostos e taxas para os proprietarios que não construírem com a calçada.

Quanto aos impostos sobre gado vaccum e suino a Commissão entende que melhor será resolver-se o assumpto em plenario.

Nova Iguassú, em 23 de Dezembro de 1924.

(a) João Barbosa Ribeiro, Manoel da Costa Pereira, (com restricções).

(a) José Antonio Martins Porto, (com restricções).

Orçamento para 1925

Artigo 1º—Fica orçada a Receita do Municipio de Iguassú na quantia de:

Table with 2 columns: Item description and Amount. Includes items like Consumo de Aguardente (18,000\$000), Decima Urbana (100,000\$000), Aferição (4,500\$000), etc.

Somma 299.000\$000

Artigo 2º— O imposto predi-

al, as taxas de penna d'agua e sanitaria e o accrescimento de que tratam os §§ 1.º e 2.º do Artigo 6.º desta Lei, serão cobrados para 1925 nos mezes de Meio e Outubro e não como anteriormente.

Artigo 3.º Os dinheiros da Prefeitura, quer provenientes da Receita, quer os destinados a despeza, só poderão ser recolhidos ou retirados de estabelecimento bancario pelo Procurador da Prefeitura, cuja fiança responderá pelos extravios que se verificarem.

Artigo 4.º — As isenções de impostos e taxas dos predios a serem construidos depois de 1.º de Janeiro de 1925, observadas as Leis em vigor, quanto as respectivas concessões, não abrangerão as taxas de penna d'agua e sanitaria.

§ 1.º — Todas as isenções são extensivas a todas as zonas urbanas do Municipio de Iguassú, a partir de 1.º de Janeiro de 1925, com observancia das prescripções legais que vigorarem esse respeito.

§ 2.º — Em Janeiro de cada anno o Poder Executivo fará publicar relação dos predios que obtiverem taes isenções no anno anterior, mencionando o nome dos respectivos proprietarios.

Artigo 5.º — Fica o Snr. Prefeito autorizado:

a) a dispensar os devedores de impostos e taxas de immoveis, vencidos até 31 de Dezembro de 1922, do pagamento das respectivas multas.

b) abrir os creditos necessarios para occorrer no exercicio de 1925 a despezas de soccorro publico de epidemia que venha a grassar no Municipio, devendo porém na primeira sessão ordinaria da Camara Municipal submeter o assumpto a ratificação da mesma Camara.

Artigo 6.º — Os proprietarios de todos os predios sitos em ruas do 1.º Districto, abastecidos concomitantemente de agua e luz electrica, esta em postes municipaes, serão obrigados a construir á sua custa até 30 de Junho de 1925, sargetas em toda a extensão da frente destes predios.

§ 1.º — Os proprietarios que não cumprirem o disposto neste Artigo terão os impostos e taxas que incidem annualmente sobre esses immoveis, accrescidos de 30% e a partir de 1.º de Janeiro de 1925, devendo esse accrescimento ser cobrado nas épocas respectivas, no talão de pagamento de taes impostos e taxas.

§ 2.º — Este accrescimento não poderá, sob nenhum pretexto, deixar de ser cobrado, nem será abrangido, pela autorização conferida, ao Snr. Prefeito, para a dispensa de multas.

§ 3.º — Sempre que se vagar qualquer predio, só será concedido o Habite-se depois de construida a calçada, que deverá ser cimentada.

§ 4.º — Os predios, cujas calçadas estiverem avariadas, ficam igualmente sujeitas ás prescripções do § anterior.

Artigo 7.º — As autorizações contidas na presente Lei só terão validade no exercicio de 1925.

Artigo 8.º — Vigorarão no exercicio de 1925 as taxas discriminadas no quadro anexo, para a cobrança de impostos de Aguardente, Talho de Gado e outros.

Annexo ao Orçamento da Receita.

Imposto sobre Aguardente. Será dividido em tres (3) classes e cobrado á razão de trinta mil réis (30\$000) por pipa, attribuindo-se, de consumo, a Armazens:

De 1.ª classe, 8 pipas; de 2.ª classe, 4 pipas, de 3.ª classe, 2 pipas.

Botequins:

De 1.ª classe, 4 pipas; de 2.ª classe, 2 pipas; de 3.ª classe, 1 pipa.

Transferencias:

De Immoveis, por 1:000\$000 ou fracção 2\$000. Outra qualquer 10\$000.

Enterramentos:

Indigentes, gratis. Cova raza para anjos, 3 annos, 8\$000. Cova raza para adultos, 5 annos, 15\$000.

Carneiro para anjos, 3 annos, 100\$000. Carneiro para adultos, 5 annos, 150\$000.

Sepultura perpetua, para anjos, 200\$000. Sepultura perpetua, para adultos, 300\$000.

Exhumação, 20\$000. Enterramento em sepultura perpetua, depois do primeiro (1) enterramento, 20\$000.

As reformas serão cobradas como sendo novos enterramentos.

Carneiros perpetuos, para anjos ou adultos, 600\$000.

Cada enterramento em Carneiro perpetuo, depois do primeiro (1.º) enterramento, 50\$000.

Guias:

Cada uma, 2\$000.

Alvarás:

Em geral, 5\$000. Alvará especial para Bazar: Maximo, 30\$000; medio, 20\$000; minimo, 10\$000.

Alvará especial para bebidas alcoolicas: Maximo, 50\$000; medio, 30\$000; minimo, 20\$000.

Para as fabricas de cerveja e bebidas alcoolicas, 50\$000. Alvará especial para commercio em grosso, 50\$000.

Talho de Gado:

Vaccum, por cabeça Suino, Lanigero, Caprino.

Onde não houver Matadouro: Vaccum, por cabeça Suino, Lanigero, Caprino.

Alvará para fabrica de explosivos, em zona rural: Maximo, 500\$; medio, 300\$000; minimo, 100\$000.

Alvará para intermediario em venda de terreno, \$..... Construcção ou Reconstrucção:

até 5:000\$000, 30\$000. e d'ahi em diante, por conto de réis ou fracção, mais 2\$000.

Andaime, por 6 mezes, 10\$000. Permissão para deposito dos materiaes nas ruas, durante o periodo das obras, 6 mezes, 30\$000.

P R O J E C T O :

Fixa a despeza da Prefeitura Municipal de Iguassú, no exercicio de 1925, em Rs. \$....., sendo :

Table with 2 columns: Item description and Amount in \$.

Rs. 299:000\$000

Artigo 2.º — Fica o sr. Prefeito autorizado a:

a) fazer rever a rede de canalisação d'agua potavel, fazendo as necessarias modificações e ampliações, correndo a despeza por conta da verba: «Obras Publicas».

b) contratar com tecnico idoneo, o serviço de Engenharia, correndo a despeza por conta da verba: «Obras Publicas».

c) conceder 30 dias de férias aos professores municipaes e 15 dias aos empregados internos.

d) reformar os serviços municipaes, revendo e organisando o quadro dos empregados e funcionarios, podendo elevar-lhes os respectivos vencimentos, desde que a despeza annual não exceda a importancia de 76:000\$00, devendo essa reforma ser submetida á approvação da Camara Municipal, na sessão de Janeiro de 1925.

Artigo 3.º — A taxa de telhas e tijollos terá applicação exclusiva na canalisação de vallas do 1.º Districto e será tambem escripturada em separado da renda ordinaria.

Artigo 4.º — Nenhum pagamento de despeza será effectuado, sem apresentação do respectivo documento, que deverá conter a declaração exarada pelo Secretario da Prefeitura. «Fôram prestados os serviços: ou: «O material foi recebido», e com o «Pague-se», em autographo, do Snr. Prefeito, sob pena de responsabilidade do funcionario que effectuar o pagamento.

Artigo 5.º — O Poder Executivo providenciará para que, até 30 de Junho de 1925 não seja permittida a manutenção ou construcção de cercas de bambu ou moirões com arame farpado

nas ruas da cidade que forem abastecidas ao mesmo tempo de agua e luz.

§ 1.º — Aos recalitrantes será applicada a multa de 50\$000, que deverá ser paga immediatamente e caso não o seja, será cobrada juntamente com os impostos e taxas do predio de que se tratar.

§ 2.º — Sempre que se vagar qualquer predio, nos primeiros seis mezes do anno de 1925, sem que haja sido substituida a cerca, não se concederá o «Habite-se» respectivo.

Artigo 6.º — Caso tenha de se realizar alguma eleição no transcurso do anno de 1925, fica o sr. Prefeito autorizado a despendar até 1:000\$000 com as despezas de expediente dessa eleição.

Artigo 7.º — Na sessão da Camara Municipal a realizar-se em Julho de 1925, o sr. Prefeito apresentará discriminação do estado de todas as verbas para, verificado que os saldos respectivos são superiores á metade da dotação orçamentaria, seja autorisado o extorno para a verba: «Obras Publicas».

Artigo 8.º — Todas as autorizações, mesmo as de caracter geral, entendem-se validas para o exercicio de 1925.

(CONTINUA)

MEDICO

DR. MONTE-MÓR FILHO

Assistente da clinica de crianças do Hospital S. João Baptista. Clinica em geral - Partos, Syphilis e Pelle.

Consultas na PHARMACIA CENTRAL, (N. Iguassú), ás 2., 3., 5. e sabbados, das 8 ás 10. e na Pharmacia S. MATHEUS, em (Nilopolis), nos mesmos dias — das 3 1/2 ás 5 da tarde.

Consultorio no Rio: Rua Gonçalves Dias, 73. Residencia: Rua da Serra (K. Onze), Nova Iguassú - E. do Rio.

VENDE-SE um magnifico terreno, em lugar bastante salubre, medindo 35 metros de frente por 75 metros de fundos, situado no Kaonze, nesta cidade e a poucos minutos da estação da Central.

Trata-se com o seu proprietario sr. Eugenio Soates, morador nesta localidade.

SENHORAS PHILAGYNA

A APPLICACAO CONSTANTE DA IMPOE-SE PARA A TOILETTE INTIMA E PARA A BOA HIGIENE COMO O MELHOR DOS ANTISEPTICOS. E PRECISO NAQ USE NAS PROXIMIDADES DA EPOCA MENSAL, POIS QUE, AZEAR DE NAO CAUSAR QUALQUER MAL, EVITARIA A FECUNDAÇÃO.

EM TODAS PHARMACIAS E DROGARIAS. INFORMAÇÕES: CAIXA POSTAL 412 — RIO LICENÇA-N. 2065-D. N. S. P. 19-12-23

VENDA DE TERRENOS

Continúa a venda de terrenos da Fazenda da A prazo e a dinheiro, em lotes e em chacaras. Escritorio: Rua Bernardino Mello, 193. Iguassú—E. do Rio.

D. Emilia de Mattos Gomes

J. Mattos Gomes, sua senhora e filhos, convidam todas as pessoas de sentimento religioso para assistir á missa de 1.º aniversario da morte de sua sempre lembrada e querida mãe, sogra e avó, D. Emilia de Mattos Gomes, amanhã, 9 do corrente, ás 8 e meia da manhã, no altar-mor da igreja desta cidade. Por este acto de religião e caridade, anticipam seus agradecimentos.

J. Maldonado CIRURGIÃO—DENTISTA

Diplomado em 1912

Executa todo e qualquer trabalho por preços modicos e facilita o pagamento em prestações mensaes, adiantando o trabalho de accordo com os pagamentos. — Attende ás 2, 4, e 6.

Rua Bernardino Mello, 372 Nova Iguassú

Fazenda da Cayoaba

Vende-se parte desta fazenda pertencente a Bento Sampaio, com 400.000 metros quadrados situada na Estação de Andrade Araujo, ponto terminal dos trem de suburbios da Linha Avelar, E. F. C. B.

Preço de occasião. Informações com o sr. Medes, á rua do Rosario, 74 — andar — Telep. N. 4098.

ALFREDO MARIO BRAGA DE ANDRADE

ADVOGADO

Causas civis, commerciaes, criminaes e orphanologicas. Adeanta custas em inventarios. Rua de Rosario, 151 — Tel. Norte Rio de Janeiro

DR. OCTAVIO ASCOLI

Advogado

Nesta cidade de Nova Iguassú ás terças e sextas-feiras. No Rio de Janeiro, á Rua do sario, 112 (sob.), ás segundas, quartas e sabbados.

Vertical text on the right edge of the page, partially cut off.

Milla de Mattos
Gomes, sua senho-
convidam todas as
sentimento religioso
a missa de 1.º an.
a morte de sua sen-
ta e querida mãe.
D. Emilia de Mat.
amanhã, 9 do cor.
e meia da manhã.
da igreja desta ci-
este acto de religião
antecipam seus agra-

aldonado
ÃO-DENTISTA
amado em 1912
do e qualquer tra-
ços modicos e fa-
amento em presta-
es, adiantando o tra-
cordo com os paga-
ttende ás 2, 4, e 6.
rdino Mello, 372
va Iguassú

da Cayoaba
parte desta fazenda
a Bento Sampaio,
0 metros quadrados,
Estação de Andrade
to terminal dos trens
s da Linha Auxi-
C. B.

ocasião.
es com o sr. Men-
do Rosario, 74 - 1.
elep. N. 4098.

MARIO BRAGA
ANDRADE
DVOGADO
s, commercias, crimi-
orphnologicas.
ustas em inventarios
io, 151 - Tel. Norte 566
io de Janeiro

TAVIO ASCOLI
Advogado
e de Nova Iguassú,
s e sextas-feiras.
Janeiro, á Rua do Ro-
(sob.), ás segundas,
sabbados.

ANTE DA
A
PARA A BOA
TISEPTICOS.
DES DA EPOCA
USAR QUALQUER
AÇÃO.
ARIAS
2 - RIO
12-23

RENOS
fazenda da «Posa-
chacaras.
Mello, 193. - No-

O Grande Remedio Brasileiro
EXPOSIÇÃO INTERNACIONAL
RIO DE JANEIRO
EM 1922



ELIXIR DE HOGUEIRA
GRANDE DEPURATIVO DO SANGUE
Unico de extraordinario consumo.
Unico que tem o seu attestado
na Voz do Povo.
Vende-se em todo o Brazil e Republicas
Sul Americanas.
(Ap. pelo D. N. S. P., n. 88 de 23
de Setembro de 1910).

ARMAZEM SALERNO
DE
Nicolau Salerno
Armazem de Seccos e Molhados, Fazendas e Armarioho,
Chapéos e Calçados, Ferragens e Louças.
LINHA AUXILIAR — SERTÃO — E. DO RIO
Tem sempre em deposito farinha de trigo.
COMPRA E VENDE CEREAES POR ATACADO

CAFÉ MOINHO DE OURO Não va-
cille V Ex em compral-o pois é
o mais aromatico e de sabor
mais agradável
A' VENDA EM TODAS AS CASAS DE 1.º ORDEM

AOS VERANISTAS E CONVALESCENTES
Recommenda-se a «SUISSA BRASILEIRA»
ALTITUDE. 600 METROS
Hotel Parque Monte Alegre
ILLUMINADO A' LUZ ELECTRICA
Magnificamente installado na Fazenda de Monte Alegre,
Paty do Alferes—E. F. C. B.—Linha Auxiliar.
Para alugar aos hospedes o hotel tem sempre carros e
cavallos de montaria para passeios.
Estação propria: Parada Monte Alegre—3 1/2 horas de
viagem. — IDA: Partida da Central, ás 4,50 da manhã e
4,10 da tarde. — VOLTA: Chegada na Central, ás 9,45
da manhã e 9,45 da noite.
Informações no RIO, á rua do Rosario, 102-Loja — Tele-
phone, Norte, 3879.

Barbosa, Albuquerque & C.
Successores de JOSE' JOAQUIM DE OLIVEIRA BARBOSA
CASA FUNDADA EM 1864
Endereço Teleg. «Olibarbosa» — Caixa Postal 622
Armazem de Molhados por atacado, Carne secca,
Assucar, Arroz, Bacalhau e Mantimentos.
IMPORTADORES E EXPORTADORES
Recebem a consignação, Café, Fumo, Toucinho,
Queijos e mais generos do Paiz

COMMISSARIOS DE CAFÉ
SECÇÃO DE CAFÉ
Encarregado e vendedor o sr. Sabino De Robertis
Adeantamos sobre conhecimentos por intermedio das Agencias
dos Bancos
Collocamos cafés a chegar mediante as amostras
Rua do Rosario, 101, 102 e 104 - RIO DE JANEIRO

Drogaria Rodrigues
Completo sortimento de drogas, productos chimi-
cos e pharmaceuticos, especialidades nacionaes e
estrangeiras — IMPORTAÇÃO DIRECTA
Humberto Soares & Comp.
41, RUA GONÇALVES DIAS, 41
TELEPHONE CENTRAL, 3061
End. Teleg. «Jotarodrigues»-Rio
Rio de Janeiro

Sub-agencia da agencia Geral da
“Companhia Alliança da Bahia”
Sinistros pagos em 1923 . 5.031:242\$580
Capital realizado . 6.000:000\$000.
Capital e reservas, 1923. 19.513:678\$410
Seguros Maritimos e Terrestres
FUNDADA EM 1870
Valores do activo mais de
22 MIL CONTOS
Effectua seguros contra riscos de incendio, transportes em estradas de
ferro, maritimos e fluviaes, roubo, etc.
TEL. NORTE, 6890 — «MARISTELLA»
Rua Marechal Floriano, 225-sob.—RIO DE JANEIRO
Cerente da sub-agencia, J. Nunes da Rocha

Ninguem deveria contrahir matrimonio
SEM PRIMEIRO DEPURAR O SANGUE, USANDO
O ELIXIR “914”
Depurativo energico do sangue
E' um licor agradável de tomar, não ataca o estoma-
go. E' receitado por centenas de medicos, como anti-rheu-
matico e anti-syphilitico. Nos casos de ezcemas, feridas,
e forunculos é sempre receitado com eficacia, como em
outras doencas do sangue.
VENDE-SE EM TODA A AMERICA DO SUL
Aprovado pelo D. N. S. P. sob n. 26 de 21-2-1916.

ENGENHO STAMATO
A Companhia Industrial «Engenho Stamato»
está trabalhando com toda actividade, para o fornecimen-
to de engenhos na proxima moagem de canna, que funcio-
na com officinas mechanicas e fundição á rua SANTA
ROSA e rua do GAZOMETRO, 17-A.
Qualquer pedido, por carta ou telegramma, será imme-
diatamente attendido.
CAIXA POSTAL, 429 — End. Teleg. «STAMATO» — S. PAULO

Loteria Federal UNICA official
UNICA fiscalizada pelo Go-
verno Federal
UNICA por cujos premios
responde o Thesouro
UNICA extrahida á vista do
publico na Capital
CAPITAL: 3:000 contos
com deposito do 500 con-
tos no Thesouro
PRELIO PROPRIO A' RUA 1.
DE MARÇO, 110.
Extracções diarias ás 2 1/2
e ás 3 horas aos sab-
bados
Pedidos de billetes com mais 900 reis para o porte

100
CONTOS
Inteiro 7\$700
Dec. \$800
Sabbado, 10 de
Janeiro

Energiol Tónico poderoso e completo, medica-
mento que se impõe em todas as con-
valescencias. Re-
fora os velhos. Fortifica os fracos. En-
gorda os magros. Enriquece o sangue. Desenvolve os mus-
culos e tonifica o coração.
Em todas as pharmacias e drogarias
S. PAULO

Estação de Andrade Costa
E. F. C. B. — LINHA AUXILIAR
Estado do Rio
O Proprietario Lemos Szazado
EDUARDO DE PONTES
Medico-Veterinario
Especialista em molestias de cães, cli-
nica geral das raças cavallar e bovinas
ATTENDE A CHAMADOS
Rua: Rua General Roca, -c-1
Telephone 4182 Villa
Das 8 ás 12 da manhã

APYROL

WERNECK

MEDICAMENTO ESPECIFICO
CURATIVO E PREVENTIVO
DAS FEBRES PALUSTRES

DOSE : 2 a 6 comprimidos por dia

(Ap. pelo D. N. S. P. sob n. 453 de 19 de Setembro de 1921).

HORTICULTANIA

CASA ESPECIAL EM HORTICULTURA
—Estabelecimento mais antigo e importante neste genero—

77, RUA DO OUVIDOR, 77—RIO DE JANEIRO

Grande sortimento de Ferramentas, Utensilios e accessorios para lavoura.—Plantas de ornamento, Fructiferas, Roseiras, Dhalias, Eulbos, Batatas, Rhysomas, etc.

Objectos para todos os misteres de Jardinagem e Lavoura. Gaiolas e alimentos para Canarios.

Sementes novas de Hortaliças, Flores e Agricultura

O unico remedio eficaz contra o carrapato no gado, emprega do por todos os criadores do Brasil.

PÓ DA PERSIA
AGENCIA DE PRODUCTOS VETERINARIOS

C. A. Carneiro Leão

TELEPHONE, 1352 NORTE

Banco Hypothecario do Brasil

50, AVENIDA RIO BRANCO, 50

CAIXA DO CORREIO 263 — TELEPHONE, 2329, NORTE
RIO DE JANEIRO

■ ■ ■ ■ ■

DEPOSITO EM CONTAS CORRENTES A VISTA E
A PRAZO — HYPOTHECAS — OPERAÇÕES BANCARIAS



AS CRIANÇAS DE PEITO

(UJAS MÃES OU AMAS SE TONIFICAM COM O)

VINHO BIOGENICO DE GIFFONI

AUMENTAM DE PESO E FICAM BELLAS, ROBUSTAS E DESENVOLVIDAS.

A VENDA NAS BOAS PHARMACIAS E DROGARIAS

DEPOSITO:
DROGARIA FRANCISCO GIFFONI & CO
RUA 1.ª DE MARÇO, 17—RIO DE JANEIRO.

LIC. D. N. S. PUBLICA Nº 469 DE 16-9-305. (MARCA REGISTRADA)

ODONTOL

PASTA — PÓ — ELIXIR

Dentifricios

MANTEM A HIGIENE DA BOCA

Clarêam e conservam os dentes

Perfumam o halito

Em todas as pharmacias, drogarias, perfumarias ou no deposito

FRANCISCO GIFFONI

RUA 1.ª DE MARÇO, 17

SAL DE MACAU

O mais puro sal nacional. O mais rico em substancias alimenticias. Incomparavel nas salgagens de carnes e dos pescados. Unico proprio para o gado.

APPLICAÇÃO VANTAJOSA NA INDUSTRIA DE LACTICINIOS

● MELHOR PRODUCTO A VENDA NO MERCADO

Sal de todos os typos e qualidades: GROSSO, FINO, TRITURADO E MOIDO.



IMPORTAÇÃO EM GRANDE ESCALA DAS SUAS SALINAS DE MACAU NO RIO GRANDE DO NORTE, A MAIS IMPORTANTE

— DO BRASIL —

Especifico da Grippe

EUCEINA

WERNECK

FAZ ABORTAR A INFLUENZA, VENHA OU NÃO ACOMPANHADA DE FERBE

(Ap. pelo D. N. S. P. sob n. 675 de 16 de Novembro de 1907)

SAL USINA Typo Especial beneficiado — Façam seus pedidos directamente

PEREIRA CARNEIRO & C. LIMITADA

(COMPANHIA COMMERCIO E NAVEGACÃO) — Avenida Central 112

Caixa Postal 383 — Telephone Central 4652 — FORNECIMENTO EM SACCHARIA DE ALOODIA ANIAOEM, ETC.

Endereço Telegraphico «UNIDOS»

TODAS AS PEDRAS A VANTAGEM DOS COMPRADORES

HOTEL GONÇALVES

Estabelecimento para familias e viajantes

Clima saudavel — Altitude : 600 metros

Direcção do proprietario:

NELSON DANTAS GONÇALVES

LINHA AUXILIAR — PATY DO ALFERES — R. DO RIO

ANTONIO PACIELLO

Commissões, Consignaões e Conta Propria

Telephone Norte 5623 — End. Teleg. «Paciello» — Caixa Postal, 2486

Codigos : Ribeiro, Borges e A. B. C.

Carnes verdes, couros verdes e salgados, productos bovinos do matadouro de Santa Cruz.

Xarque, sola e productos bovinos de seus estabelecimento em Tres Corações

TRAVESSA SANTA RITA, 29—RIO DE JANEIRO

Urticina

Cura a tuberculose e todas as molestias do aparelho pulmonar, formula do dr. Jacintho Baptista dos Santos.

DEPOSITO
Drogaria Giffoni — Rua 1.ª de Março, 17 — RIO DE JANEIRO

Ap. pelo D. N. S. P. sob n. 1121 em 21-12-1922

Drogaria e Pharmacia Homœopatha

FUNDADA EM 1858

COELHO BARBOSA & C.

RUA DA QUITANDA N. 106



RUA DOS OURIVES N. 38

Importadores e exportadores de drogas, productos quimicos e tratados dos mais acreditados fabricantes e editores da Europa e Estado Unidos.

RIO DE JANEIRO

Avisamos aos nossos freguezes, annunciantes e amigos, em geral, que a typographia do "CORREIO DA LAVOURA" está em condições de satisfazer ao mais exigente trabalho graphico, tendo, para isso, pessoal habilitadissimo e com longa pratica das principaes casas do Rio de Janeiro.

Redacção e Officinas:
Avenida Francisco Soares, 28, esquina da Rua Governador Pertella.

Impalludismo-Tremedeira

Febres intermittentes

Maletias-Sezões

Pilulas de Caferana

de ABREU SOBRINHO

As pilulas que sob esta denominação apresentamos e que mereceram honrosa e benevola acceitação do publico, ha mais de 40 annos, compdem-se de substancias sufficientemente conhecidas e empregadas pelos srs. Medicos.

Associando, sob a formula pilular, o «Quinino Fedegozo e a Caferana» e mais descongestionantes do figado, desinfectantes intestinaes, etc., conseguimos que as PILULAS DE CAFERANA de ABREU SOBRINHO, hoje muito conhecidas e usadas em todo o Brasil, sejam de facto, como attestam distinctos Medicos e milhares de pessoas que dellas têm feito uso, o medicamento por excellencia para debellar radicalmente o Impalludismo, Febres Intermittentes, Sezões, Maletias, Tremedeiras e, empregadas como preventivo, da forma por nós indicada, insuñsar contra qualquer febre de mau caracter. O uso das PILULAS DE CAFERANA de ABREU SOBRINHO não impede as occupações a que habitualmente nos entregamos e o seu custo é bastante modico, sendo geralmente encontradas á venda em todas boas pharmacias e drogarias. Sem receio affirmamos que o emprego das «Pilulas de Caferana» de Abreu Sobrinho é a mais cabalmente a sua efficacia.

Ap. D. N. S. P. sob n. 1358 — RIO DE JANEIRO