

FICHA DE META DADOS – CEDIM 2019/1	
Nome da Pasta	Arquivo de Plantas da Prefeitura da Cidade de Nova Iguaçu
Autor/Instituição	Secretaria Municipal de Infraestrutura- SEMIF/ Subsecretaria de Urbanismo de Nova Iguaçu.
Número de Documentos	2
Quantidade e tipo de documentação	Uma planta de loteamento
Dia/ Mês/Ano	28/12/1954
Série	27/55
Formato	A3
Resumo	O acervo contempla tanto plantas residenciais e comerciais, quanto plantas de loteamento na cidade de Nova Iguaçu na primeira metade do século XX. Depositadas junto a Secretaria Municipal de Infraestrutura-SEMIF/Subsecretaria de Urbanismo de Nova Iguaçu, a documentação possui dados como nome do proprietário, logradouro, dimensões do terreno e profissional responsável pela obra. Dentre as plantas já digitalizadas, está o prédio da câmara Municipal, edificada em 1907 sendo posteriormente ocupado pela Prefeitura Municipal até sua demolição em 1964. Loteamento de bairros inteiros como Austin, Vila Anita e Caiçara. A maior parte da documentação



MINISTÉRIO DA EDUCAÇÃO
UNIVERSIDADE FEDERAL RURAL DO RIO DE JANEIRO
INSTITUTO MULTIDISCIPLINAR – CAMPUS NOVA IGUAÇU
CENTRO DE DOCUMENTAÇÃO E IMAGEM



	encontra-se em bom estado, mas também pode conter marcas de dobraduras e desgaste pelo manuseio contínuo.
Palavras-Chave	Planta; Nova Iguaçu; Bairro do Oliveira; Rua Delta; Posse;
Notas explicativas	***

Todas as áreas foram verificadas
pelo mee. 1.167/55.
7/II/55.

RELOTEAMENTO

"BAIRRO DO OLIVEIRA"

TERRENO SITUADO NA RUA DELTA NA POSSE
1º DISTRITO MUNICIPAL DE NOVA IGUAÇU - EST. DO RIO.

P. M. N. I.
ARQUIVO DA D. E.
PLANTA Nº 27/55

Proprietário -
Anônimo de Oliveira
Engenheiro -
Julio dos Santos
C.R.E.L. 4.726-D-5º R

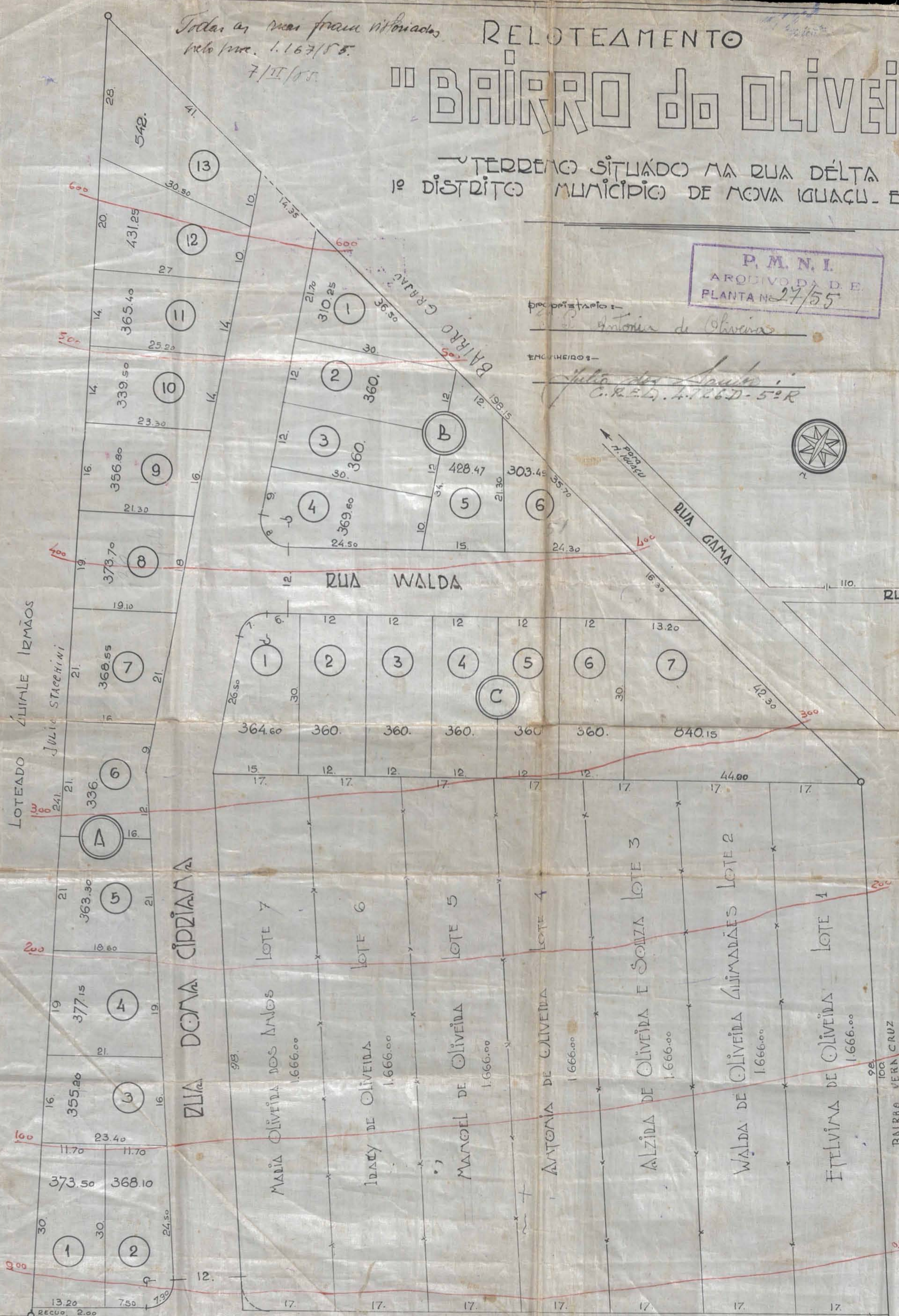

SITUAÇÃO

ESCALA 1:2000

APROV. supletiva do
requerente ao cumprimento das
obrigações que assumiu ao
assinar na D. A. o termo de
1.521/50-22-12-54
Em 28/12/54

LEGENDA

MUMERO DE LOTES -	26
ÁREA DOS LOTES =	9.986,97 m ²
" DAS RUAS =	3.360,00 m ²
" RECÚO =	316,00 m ²
" HERDEIROS	11.467,03 m ²
" TOTAL =	25.130,00 m ²

ESCALA 1:500

RUA DELTA [ANEXO TUA (GRABAU)]

PL 27/55